

ÚLTIMAS - Cerca de 29% dos trabalhadores relatam temor alto ou médio de serem demitidos, de acordo com o indicador da CNDL/SPC Brasil. Tecnicamente, a recessão econômica ficou para trás, mas a crise ainda impõe seus reflexos no dia a dia dos consumidores, sendo o desemprego elevado um dos sinais mais evidentes do mal-estar. Dados apurados pelo Indicador de Confiança do Consumidor da Confederação Nacional de Dirigentes Lojistas (CNDL) e do Serviço de Proteção ao Crédito (SPC Brasil) mostram que 29% dos trabalhadores têm receio alto ou médio de serem demitidos. Segundo o levantamento, 36% dos entrevistados avaliam como 'baixa' a probabilidade de demissão, enquanto 35% acham que não há esse risco.

A GAZETA DA ZONA NORTE

São Paulo, 16 de novembro de 2018 - Nº 2836

ÚLTIMAS - Incerteza eleitoral e recuperação lenta da economia fizeram com que as vendas nos supermercados tivessem seu primeiro mês negativo em 2018, e as vendas nos supermercados desaceleraram e caíram 1,08% em setembro. O faturamento real dos supermercados do estado de São Paulo (deflacionado pelo IPS/FIPE e calculado pela Associação Paulista de Supermercados), que considera as unidades em operação no tempo mínimo de 12 meses, apresentou queda de 1,08% em setembro, comparado ao mesmo mês de 2017. Este resultado fez o acumulado do ano chegar a 2,35% de crescimento em relação ao ano passado.

Espetáculo de dança negra e a cantora Anelis Assumpção são os destaques do Sesc Santana

A cantora e compositora paulistana Anelis Assumpção apresenta, no Sesc Santana, o show "Taurina", homônimo ao seu terceiro álbum solo. Em apresentação única no dia 15 de novembro, quinta, das 18 às 19h30, o show traz no repertório de música brasileira canções como "Chá de Jasmim" (parceria com a irmã, Serena Assumpção); "Escalafobética" (parceria com João Donato) e "Mortal à Toa" (parceria com Ava Rocha, convidada também para este show). O trabalho faz uma referência astrológica ao signo de touro, e uma sutil comparação entre a mulher e a vaca - animal que aparece com significados diversos em diferentes culturas. Na banda "quem come se delicia", estão presentes: Helena Anhaia (guitarra), Edy Trombone (trombone e percussão), Mau (baixo), Saulo Duarte (guitarra), Thomas Harres (bateria) e Zé Nigro (teclados). Vendas online no portal Sesc ou nas bilheteiras de todas as unidades. Ingressos: R\$7,50 (Credencial Plena), R\$12,50 (Meia-entrada), R\$25 (Inteira).

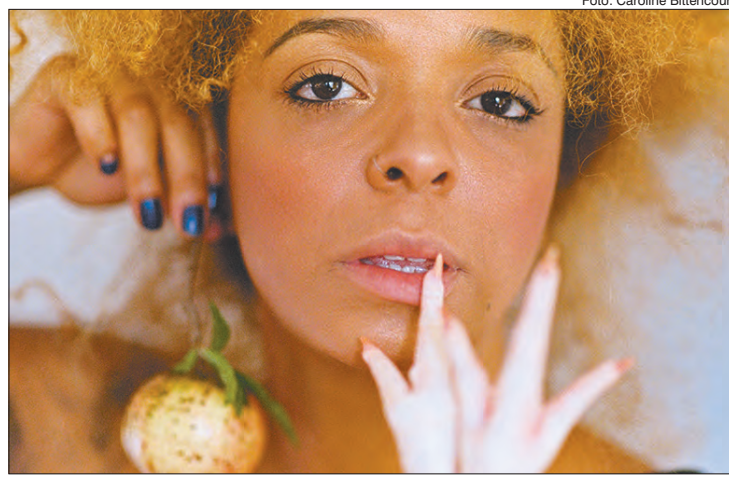

Anelis Assumpção

por pessoa e os ingressos estão disponíveis nas bilheteiras das unidades do Sesc no Estado de São Paulo. O evento é gratuito. No sábado 17 de novembro, às 19 horas, "Kaoll - Sob os Olhos de Eva - Revoluções", o projeto trata do mito da desobediência através do show acústico do grupo Kaoll, responsável pelas ambiências que ilustram, emocionalmente o conjunto de ensaios apresentados no livro homônimo do filósofo Renato Shimmi. O evento é gratuito. No sábado 17 de novembro, às 21 horas e domingo 18 de novembro às 18 horas, Larissa Luz convida Gaby Amarantos - Território Conquistado, permeado por misturas de línguas, o show de Larissa Luz é composto por performances de dança, dialogando com poesia e imagens. O valor do ingresso é de R\$ 25.

Na terça 20 de novembro, às 14 horas, "Revoada" com

Coletivo Corpo Aberto. A intervenção convida a dançar com a natureza, com seus galhos, folhas, ventos e passarinhos. Tendo a Lua como farol, a intervenção abre caminho a contemplação, para o simples e para a poesia. O evento é gratuito.

Na terça 20 de novembro, das 12 às 13h30 e das 15h30 às 17 horas, acontece o "Criança e Natureza", a proposta é sensibilizar a criança urbana para o brincar simples, com poucos elementos e muita imaginação. Também faz parte o momento da fazção (mão na massa) e brincadeiras. Oficinas: É pau, é pedra, o que tem no caminho? Galhos, folhas, sementes, cascas de árvores são elementos para narrativas em um livro de papelão. Qual é o bicho? Com elementos da natureza, as crianças criam animais. Bonecas da Natureza. Criação de bonecas com "restos" da natureza. Todo toquinho vira barquinho. As vagas são limitadas e as inscrições no local com 30 minutos de antecedência, o evento é gratuito.

Na terça-feira 20 de novembro, às 18 horas, "Anonimato - Orikis Mitos Pessoais Desaparecidos" com a Cia. Treme Terra, espetáculo de dança negra que revela situações do cotidiano brasileiro, bem como, aspectos ligados ao soterramento e aniquilamento das memórias negras no seio de uma sociedade eurocentrada, marcada por um histórico secular racista e colonialista, que violenta pessoas e tradições culturais de matrizes africanas, indígenas e periféricas. O ingresso custa R\$ 20.



Orikis aos Mitos Pessoais Desaparecidos

Prefeitura de São Paulo deve receber 83 milhões de reais para obras em Interlagos e Fábrica do Samba

O prefeito Bruno Covas e o ministro do Turismo, Vinícius Lummertz, oficializaram no último domingo (11) de novembro um acordo para liberação de cerca de R\$ 83 milhões para obras no Autódromo José Carlos Pace, em Interlagos, na Zona Sul, e para a Fábrica do Samba, na Zona Norte da capital.

A assinatura ocorreu antes da largada do Grande Prêmio Brasil de Fórmula 1, o prefeito acompanhou a prova, participou da cerimônia de abertura e entregou o troféu ao piloto inglês Lewis Hamilton no pódio.

Fábrica do Samba

As obras da Fábrica do Samba, na Avenida Doutor Abrahão Ribeiro, foram iniciadas em 2012 e chegaram a ficar paralisadas na gestão passada por falta de recursos. Elas continuaram em ritmo lento de abril de 2016 até setembro de 2017, quando a atual gestão retomou, com recursos próprios, a construção do último bloco em setembro de 2017.

A estrutura do local que irá abrigar as escolas de samba do Grupo Especial de São



R\$ 83 milhões de reais para obras no autódromo de Interlagos e na Fábrica do Samba

Paulo conta com 14 barracões, área administrativa, Memorial do Samba, salas de aula e área externa.

Com uma área total de cerca de 64 mil m², o espaço é dividido em três blocos. O Bloco A, com três galpões, e o Bloco B, com quatro galpões, já estão prontos e são utilizados pela Liga das Escolas de Samba. A Prefeitura de São Paulo receberá R\$ 40 milhões para dar sequência nas obras e finalizar o Bloco C, composto por outros sete galpões.

Toda estrutura pré-moldada dos sete galpões que compõem o bloco C foi concluída em janeiro de 2018 e 50% da alvenaria já está pronta. Além dos serviços de alvenaria, instalações

elétricas, hidráulicas e de dispositivos contra incêndio estão sendo feitas. Também foram concluídas as obras da portaria, dos 57 banheiros externos para visitantes, de duas passarelas, de duas caixas d'água e da área para reciclagem, que ocupa o espaço de três galpões com capacidade para reciclar 400 toneladas de material.

Desde o início do projeto (2012) até agora foram investidos R\$ 176,8 milhões nas obras da Fábrica do Samba, sendo R\$ 108,2 milhões (PMSP), R\$ 27,5 milhões do Fundo Municipal de Desenvolvimento Urbano (FUMDURB) e R\$ 40 milhões (governo federal, por meio do Ministério do Turismo).

Jardim São Paulo é o terceiro bairro da Zona Norte a receber um ParCão

A inauguração oficial do ParCão Jardim São Paulo será em dezembro, em data a ser definida. Os moradores do Jardim São Paulo e frequentadores da Praça Parque Domingos Luís, ao lado da estação do Metrô, agora contam com um ParCão - espaço cercado em praças dedicado aos pets e seus donos, com equipamentos de agility, mesas e bancos. A obra acaba de ser concluída pela Prefeitura Regional Santana/Tucuruvi e foi realizada com cerca de R\$ 30 mil destinados pelo vereador José Police Neto por meio de emenda parlamentar.

"Agora que o ParCão do Jardim São Paulo ficou pronto, vejo a empolgação dos moradores com o projeto. A maioria já está usando o espaço. Andar na rua com o cachorro já é algo que eu gosto de fazer, mas ter um espaço dedicado para ele é ainda melhor", diz Vera Agueda, moradora do Jardim São Paulo há 65 anos. "O espaço tem brinquedos, rampas e tudo mais. Ficamos muito contentes com a novidade. As crianças se divertem, os donos se divertem. Espaços assim deveriam existir



Parcão no bairro Jardim São Paulo

em todas as praças." Vera foi uma das pessoas que ajudaram a mobilizar a comunidade para discutir a implantação da área para cães. As primeiras reuniões foram realizadas no fim do ano passado.

Para o adestrador Álvaro Santos de Lima, o ParCão é um avanço: "Antigamente não tínhamos áreas desse tipo. E muito bacana ter um local cercado para levar seu pet. Eu, por exemplo, poderei usar esse espaço para trabalhar com os cães dos meus clientes também. Nota

dez, show de bola. Quando você observa o poder público olhando para os pets é muito legal".

Esse é o terceiro ParCão na Zona Norte. Os outros dois estão na Praça Reinaldo Proetti, no Mandaqui, e na Praça 3 de Outubro, no Limão. "Temos nos esforçado bastante na recuperação de espaços públicos da região. E o ParCão se mostrou um instrumento real de transformação, oferecendo espaço de lazer com qualidade para a população e seus animais", afirma Police.

Terminais Rodoviários de São Paulo: 900 mil passageiros viajam de ônibus nos feriados de 15 e 20 de novembro

Com a proximidade dos feriados de Proclamação da República e Consciência Negra, os terminais rodoviários de São Paulo: Tietê, Barra Funda e Jabaquara, recebem operação especial para atender os passageiros que dão preferência às viagens rodoviárias. A Socicam, frente à gestão, coloca em prática as ações diferenciadas que visam atender os passageiros e usuários com qualidade. O quadro de funcionários nas áreas de operação, limpeza, segurança e manutenção recebe um reforço de acordo com a demanda, a programação dos ônibus também sofre modificações para que o terminal consiga atender o aumento da movimentação com os carros extras. A operação especial também é estendida aos parceiros que atuam dentro dos terminais, tais como: empresas de ônibus, pontos de alimentação, lojistas e demais serviços.

Entre chegadas e partidas, os terminais rodoviários paulistanos estimam receber 902 mil passageiros entre os dias 14/11 (quarta-feira) e 21/11 (quarta-feira).

Períodos mais movimentados para o embarque: a previsão indica 153 mil pessoas deixando São Paulo de ônibus entre os dias 14 e 15 de novembro. Portanto, evite os embarques na quarta-feira (14), entre 20 e 23 horas e na quinta-feira (15), entre 8 e 12 horas.

Cidades mais procuradas: Rio de Janeiro, Angra dos Reis, Florianópolis, Curitiba e Belo Horizonte.

Carros extras: entre os dias 14 e 15 de novembro, serão 1228 carros extras. Caso haja necessidade, mais ônibus poderão ser disponibilizados.

Dicas importantes:

Compra com antecedência:



Terminal Rodoviário do Tietê recebe operação especial

pela grande procura, é importante que o passageiro compre as passagens da ida e da volta com antecedência. Dependendo do destino, a aquisição pode ser feita pelo site (www.socicam.com.br) ou diretamente com a viação escolhida;

Documentação para viagem: é essencial que todos os passageiros, até mesmo as crianças, apresentem documento de identificação original e com foto;

Embarque de crianças e adolescentes: a partir dos 12 anos de idade, o passageiro pode viajar totalmente desacompanhado. Já as crianças menores de 12 anos precisam de autorização para viajar. Mais informações: www.tjps.jus.br, em Informações/Autorização de Viagem para Crianças e Adolescentes;

Bagagens: são permitidos até 30 kg no bagageiro e até 5 kg de bagagem de mão, desde que não interfira no conforto dos passageiros dentro do ônibus. A identificação das bagagens com

etiqueta contendo nome completo e telefone facilita em casos de perda ou esquecimento;

Horário de chegada ao terminal: é importante que o passageiro chegue ao terminal, pelo menos, uma hora antes do horário marcado na passagem;

Remarcação de passagens: em casos de desistência ou impossibilidade de viajar, a remarcação e reembolso da passagem são feitas com até 3 horas de antecedência, diretamente com a empresa de ônibus;

Acesso aos terminais: Os Terminais Rodoviários Tietê e Barra Funda possuem estacionamentos que oferecem conforto e segurança. Além disso, todos os terminais rodoviários de São Paulo estão anexos às estações de Metrô;

Atendimento: todos os profissionais estão devidamente uniformizados e permanecem em ronda ou nos balcões de informação. Todos estão aptos a prestar o atendimento necessário aos viajantes.

PROBLEMAS COM DROGAS?
SE VOCÊ QUISER PARAR, PODEMOS AJUDAR

Narcóticos Anônimos
LINHA DE AJUDA
(11) 3101-9626
www.na.org.br/csaspnorte

ConfirmAKI **ATS** Informática

Recepção de convidados com tablet

- Lista de convidados organizada por letra inicial
- Não é necessário o uso de Internet
- Relatório detalhado de presença
- Grátis por 7 dias ou 300 créditos
- Planos em versões PRO e Básico

www.confirmaki.com.br
contato@hts-net.com.br
(11) 4228-1115 / 2311-2028

Google play

O mais eficiente veículo de divulgação em toda região norte da capital Desde 1963 ampliando e consolidando sua liderança na Zona Norte