

**ÚLTIMAS** - O faturamento real dos supermercados no estado de São Paulo (deflacionado pelo IPS/FIPE e calculado pela Associação Paulista de Supermercados), no conceito de mesmas lojas, que considera as unidades em operação no tempo mínimo de 12 meses, apurou que as vendas nos supermercados voltaram a crescer no mês de fevereiro que fechou com alta de 1,21% comparado ao mesmo mês em 2018. Já no acumulado dos últimos 12 meses o valor caiu para 0,78%, explicada pelo "efeito calendário" que deixou o Carnaval, uma data importante nas vendas dos supermercados, em meses diferentes em 2018 (na segunda semana de fevereiro) e 2019 (na primeira semana de março).

# A GAZETA DA ZONA NORTE

São Paulo, 12 de abril de 2019 - Nº 2854

**ÚLTIMAS** - De acordo com uma pesquisa realizada pela FCDLESP (Federação das Câmaras de Dirigentes Lojistas do Estado de São Paulo) aponta que a expectativa de vendas para a Páscoa pode ser de aumento de até 3% no comércio. Varejo especializado em chocolate e supermercados são os mais procurados, segundo os dados. Decoração da loja, promoções, produtos de menor valor são itens que podem chamar atenção do consumidor e facilitar as vendas neste período, de acordo com o presidente da FCDLESP, Maurício Stainoff. Os dados da pesquisa ainda apontam ticket médio de R\$ 50,00 e R\$ 200,00.

## Cinquenta Etecs e Fatecs oferecem consultoria para IRPF 2019

Até o final de abril, 50 unidades do Centro Paula Souza oferecem consultoria gratuita para quem encontra dificuldades no preenchimento do Imposto de Renda da Pessoa Física (IRPF). O prazo de entrega da declaração de 2019 termina no próximo dia 30.

A consultoria é realizada por estudantes das Escolas Técnicas (Etecs) e Faculdades de Tecnologia (Fatecs) estaduais, sempre sob supervisão dos professores. Algumas unidades solicitam um quilo de alimento não perecível ou outros doativos, que serão distribuídos a instituições beneficentes. Em outras, é necessário agendar previamente o serviço em razão do número limitado de vagas.



Foto: Divulgação

Etecs e Fatecs oferecem consultoria para Imposto de Renda Pessoa Física

### Documentos

Os interessados na consultoria devem levar comprovantes de rendimentos do ano-calendário 2018, declaração anterior com recibo de entrega (se houver), número do RG, CPF e

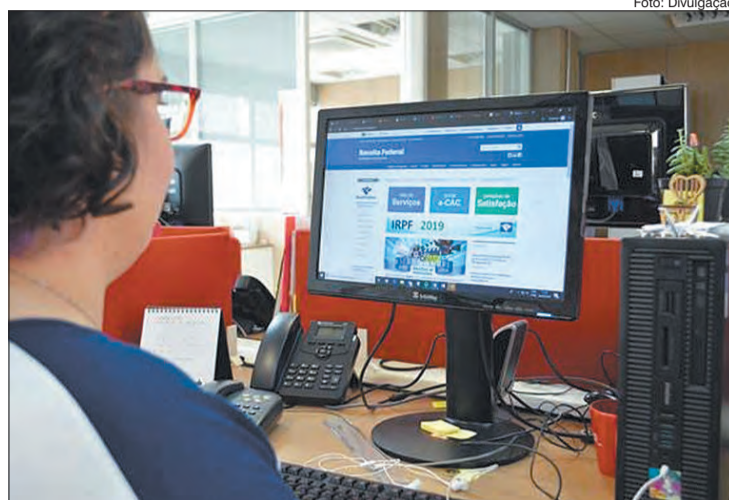
título de eleitor, endereço residencial, dados da conta bancária para restituição e comprovantes de despesas que possam ser abatidas (consultas médicas, exames clínicos, mensalidades escolares, contribuição para previdência privada, entre outros). Mais informações sobre a

declaração podem ser obtidas no site da Receita Federal.

### Etec na Zona Norte

**Etec Prof. Horácio Augusto da Silveira**  
Rua Alcântara, 113 - Vila Guilherme  
Quando: de 15 a 18 de abril, das 19h30 às 22 horas

## Cantor Britânico Michael Walker e espetáculo Circense "A Salto Alto" são os destaques do Sesc Santana

Nos dias 13 e 14 de abril, sábado às 21 horas e domingo às 18 horas, o Sesc Santana apresenta o espetáculo circense "A Salto Alto - Entre gentilezas e exterminios", com a Cia. Circo no Ato. A apresentação conta a história de sete pessoas sem nada no bolso, mas com o corpo cheio de camadas de liberdade, repressão, valores, colonização e transgressão, que ao terem acesso a uma outra maneira de viver se despem de suas experiências para vestir essa outra realidade. Evento livre, ingressos: R\$ 30,00.

No dia 13 de abril, sábado, às 19 horas, o projeto Música no Deck, do Sesc Santana, apresenta o cantor e guitarrista britânico Michael Walker. Promovida mensalmente pela unidade, a programação do projeto é composta por artistas de estilos e formações diversas. Gratuito, sem retirada de ingressos.

Na terça-feira (16), às 20 horas, o Sesc Santana apresenta "Nem Sansão Nem Dalila", por intermédio de uma máquina do tempo apresentada numa conferência científica, o barbeiro Horácio é transportado para o século IV a.C, no reino de Gaza. Lá conhece Sansão, cuja força descomunal vem de uma milagrosa peruca. Ao trocar a peruca de Sansão por um isqueiro, Horácio transforma-se num homem forte e poderoso e passa a reinar em Gaza, envolvendo-se em diversas trapalhadas. Com Oscarito, Fada Santoro, Cyll Farney, Eliana Macedo, Carlos Cotrim e Wilson Grey. Ao final da sessão, o jornalista e crítico Celso Sabadin realiza mediação

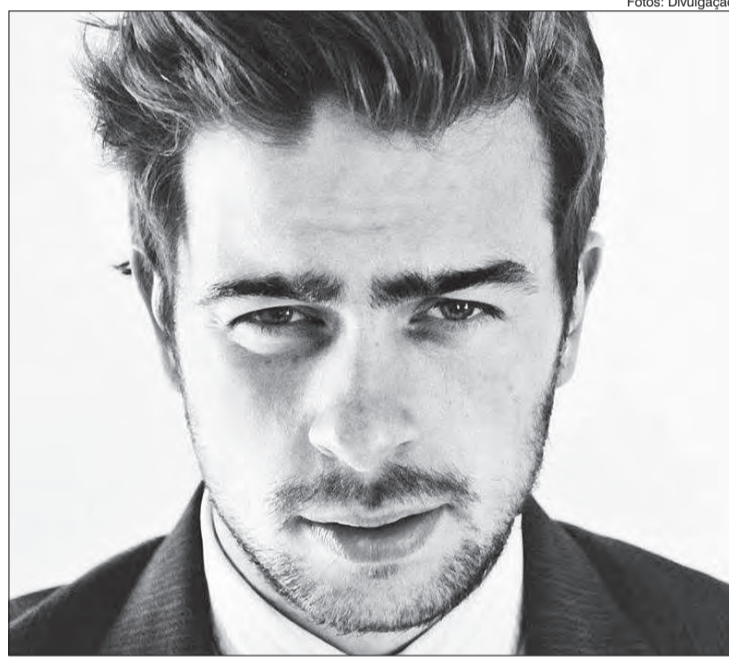

Fotos: Divulgação

Michael Walker é um cantor e guitarrista baseado em Leeds, no Reino Unido

do filme junto aos participantes. Evento livre e gratuito.

Até o dia 14 de abril, das 15 às 17h30, haverá uma oficina de Massagem Integrativa com Davi Palma. Nesta oficina, os participantes aprenderão alguns princípios sobre prática de massagem relaxante a partir de uma sequência básica com movimentos de amassamento, deslizamento, percussão e energética. O evento é gratuito e as vagas são limitadas e as inscrições deverão ser feitas no local com 30 minutos de antecedência. A classificação etária para acima de 18 anos.

Em todos os domingos do mês de abril, das 13 às 14 horas, o Sesc Santana traz a atividade

de "Prancha Aquática" para a prática de atividade física no meio líquido, o esporte exige concentração, condicionamento físico e equilíbrio. Na transição entre cada pose, você precisará se movimentar com bastante cuidado para conseguir manter a prancha estável sobre a água. O evento é gratuito e as vagas são limitadas e as inscrições no local com 30 minutos de antecedência. A classificação etária para acima de 12 anos.

O Sesc fica localizado na Avenida Luiz Dumont Villares, 579 - Jd. São Paulo. Para informações sobre essas e outras programações, ligue 0800-118220 ou acesse o site do Sesc: [www.seccsp.org.br](http://www.seccsp.org.br)



Apresentação do espetáculo circense "A Salto Alto"

## Novas propostas para o Carnaval de Rua paulistano são discutidas em audiências

O Carnaval de Rua de São Paulo, que chegou a reunir 12 milhões de foliões em 300 diferentes trajetos na cidade volta a ser abordado em audiências públicas tendo em vista suas próximas edições. Na última segunda-feira (8/4), o tema foi abordado pela Comissão de Constituição, Justiça e Legislação Participativa (CCJ) da Câmara Municipal de São Paulo, para debater o Projeto de Lei 279/2016 do vereador Aurélio Nomura (PSDB) que traz algumas propostas para o evento, como a possibilidade do Poder Executivo em criar programas de patrocínio e parcerias.

Na próxima terça-feira 16/4, uma nova audiência pública do Ministério Público sobre o Carnaval de Rua está agendada na sede do Auditório Queiróz Filho da entidade (Rua Riachuelo, 115 - Centro) a partir das 14 horas. Para a audiência, foram convocados os representantes da Prefeitura de São Paulo, Subprefeituras, Polícia Militar, Companhia de Engenharia de Tráfego (CET), Cia. do Metropolitan de São Paulo (Metrô) entre outros membros de órgãos envolvidos na organização do Carnaval de Rua de São



Foto: AGZN

Moradores das proximidades defendem alternativas para a retirada da Avenida Tiradentes do circuito do Carnaval de Rua de São Paulo

Paulo. Na ocasião, a Prefeitura de São Paulo deverá apresentar o "Balanço Final" e apresentar perspectivas para 2020.

Uma das ideias defendidas por representantes das regiões que recebem o Carnaval de Rua é criar bolsões para o evento em locais distantes de residências como as marginais. Entre os transtornos relatados por moradores dessas áreas

estão: dificuldade de acesso, barulho excessivo, abuso de álcool e drogas, inclusive por menores, sujeira na rua e problemas do transporte público entre outras questões. Em 2018, a Avenida Tiradentes foi incluída no circuito do Carnaval de Rua, apesar da mobilização de moradores da região e da Zona Norte contrária a realização do evento nesse local.

## SPTrans altera itinerário em três linhas de ônibus na Zona Norte

Desde o dia 8 de abril a SPTrans alterou o itinerário das linhas 1782/10 Vila Nova Galvão - Metrô Santana, 2025/10 Vila Nova Galvão - Santana e N239/11 Metrô Tucuruvi - Vila Nova Galvão tiveram seus itinerários desviados durante a realização de obra da Companhia de Saneamento Básico do Estado de São Paulo (Sabesp) na Rua Mário Lago, entre a Rua Ari da Rocha Miranda e a Rua Alfeu de Alcântara Monteiro, na região do Conjunto Habitacional Jova Rural, Zona Norte. De acordo com a SPTrans a mudança será mantida até o término da obra.



Foto: Sidnei Santos

Mudança em itinerário de ônibus

## Expo Center Norte sedia a primeira feira de containers do Brasil



Foto: Divulgação

Primeira feira de containers do Brasil

Até o domingo 14 de abril, das 13 às 20 horas, o Expo Center Norte será palco da Expo Container City, evento inédito no Brasil que apresentará inovadoras possibilidades para a construção civil no País por meio da reutilização de containers marítimos e modulares. Com entrada gratuita, a feira reunirá expositores e especialistas dos setores de construção modular, engenharia, energia sustentável, arquitetura e urbanismo.

Em uma área de aproximadamente 12 mil m<sup>2</sup>, no estacionamento do empreendimento,

será montada uma minicidade apenas com containers. Casas, lofts, lanchonetes, piscinas, escritórios, banheiros e ambulatórios são alguns dos projetos que os visitantes poderão conferir no local. Dentre os expositores, destaque para: Compass, empresa líder no segmento de venda e locação de containers marítimos; RF Leasing, empresa especializada na locação de containers refrigerados; e Lafaete, empresa que atua na locação e desenvolvimento de projetos em containers, principalmente para os setores de food service, mineração,

hotelaria, comércio e construção civil.

Durante o evento, os participantes terão a oportunidade de acompanhar palestras ministradas por renomados profissionais do mercado, que abordarão temas acerca de segurança, legalização, tecnologia, instalações, sustentabilidade, design e decoração em containers. Inscrições gratuitas através do site <https://expocontainercity.com.br/> palestras. As vagas são limitadas.

O Expo Center Norte está localizado na Rua José Bernardo Pinto, 333 - Vila Guilherme - São Paulo.

O mais eficiente veículo de divulgação em toda Região Norte da Capital Desde 1963 ampliando e consolidando sua liderança na Zona Norte