A GAZETA DA ZONA NORTE

Fundador: ARY SILVA (1963 - 2001) - ANO LVII - UM SEMANÁRIO DO POVO PARA O POVO

Redação - Administração - Publicidade - Rua Alfredo Pujol, 207 - Cep: 02017-901 - Fs: 2977-6544 / 2950-7919 / 94861-1729

Site: www.gazetazn.com.br • e-mail: gazetazn@gazetazn.com.br • Distribuição Gratuita • Venda Proibida

São Paulo, 21 de fevereiro de 2020 - Nº 2896

Sambódromo inicia desfile das Escolas de Samba a partir desta sexta-feira

Foto: AGZN

Sambódromo recebe a partir desta sexta o desfile das Escolas de Samba de São Paulo

O Polo Cultural Grande Otelo, conhecido como Sambódromo, recebe nesta sexta (21), e sábado (22), desfile das Escolas de Samba do Grupo Especial. No domingo (23), e na segunda-feira (24), será a vez das escolas do Grupo de Acesso. Como um dos principais acontecimentos do País, o Carnaval Paulistano recebeu da Prefeitura um apoio institucional de R$ 42 milhões e tem uma estimativa total de público para os quatro dias de desfiles de 154,3 mil pessoas.

Nesta sexta-feira (22), o desfile tem início previsto às 23h15 porém, é recomendado que o público chegue ao local com antecedência. A abertura dos portões acontece às 18 horas. Os portões de entrada dos setores A, B, C, D e E estão localizados na pista local da Marginal Tietê. Já as entradas dos setores F, G, H, I e J estão localizados na Avenida Olavo Fontoura.

A Companhia de Engenharia de Tráfego (CET), atua com uma operação especial de trânsito nas principais vias de acesso ao Anhembi. Localizado entre as pontes das Bandeiras e da Casa Verde, o Sambódromo tem como principais vias de acesso as avenidas: Olavo Fontoura, Assis Chateaubriand (Marginal Tietê) e Santos Dumont.

O principal estacionamento está localizado no Pavilhão de Exposições do Anhembi, com acesso pela Avenida Santos Dumont e Rua Marechal Leitão de Carvalho, junto aos Portões 4 e 5. O custo é de R$ 50 (carros), R$ 30 (motos) e R$ 70 (ônibus).

Como estão previstas interdições, recomenda-se que o público siga para o Sambódromo de transporte público. Haverá linhas especiais de ônibus a partir das estações: Tietê e Barra Funda do Metrô. Também é importante lembrar que foliões e integrantes das escolas de samba passarão por revista preventiva feita pelos seguranças privados com acompanhamento da Polícia Militar.

Na próxima terça-feira (25), acontece a apuração dos Grupos Especial e de Acesso e o Desfile das Campeãs acontece no sábado (29). Os ingressos para os desfiles podem ser adquiridos pelo site https://www.ingressosligasp.com.br/. Preços a partir de R$ 10,00. Confira a ordem dos desfiles e os sambas enredo na página 4.

Relatório do IPT aponta 59 importantes falhas na construção do Rodoanel Norte

Foto: AGZN

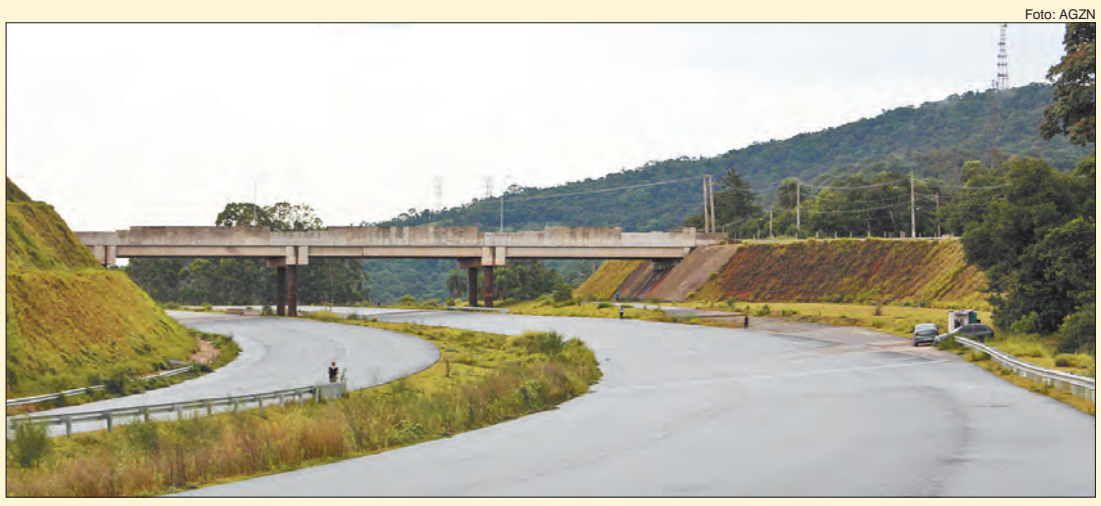

Trecho Norte do Rodoanel acumula problemas em sua estrutura, custo alto e ainda sem previsão exata para retomar as obras

O Instituto de Pesquisas Tecnológicas (IPT) divulgou seu relatório sobre as obras do trecho Norte do Rodoanel, no qual identificou 1291 falhas em sua construção, das quais 59 consideradas muito graves. Essa análise foi contratada pela gestão do atual governador João Doria (PSDB) e tem o objetivo de apurar as reais condições dessa obra, que tinha previsão de entrega para 2016.

As falhas que constam do relatório estão nos seis lotes da obra que deverá ligar a Rodovia Presidente Dutra ao Aeroporto de Guarulhos e à Rodovia dos Bandeirantes. As empreiteiras responsáveis por esses trechos são a Mendes Júnior/Isolux, OAS, Acciona e Construcap/Copasa, algumas delas envolvidas na Operação Lava Jato,e, por isso, sem acesso a financiamentos.

A Secretaria de Transporte do Governo Estadual divulgou nota afirmando que as falhas apontadas no laudo "serão anexadas em sua totalidade no novo Edital de Licitação da obra" e que o objetivo é garantir que "todos os trabalhos necessários sejam feitos para que o Rodoanel seja entregue com toda a segurança aos usuários".

De acordo com o IPT, 84% dos problemas destacados foram considerados de gravidade baixa ou insignificante, 12% médios e 5% grandes. A maior parte resulta do abandono das estruturas e da falta de zeladoria dos canteiros de obra.

Já 12 % são os que podem interferir a médio e a longo prazo na operação da rodovia. Os danos maiores podem prejudicar o funcionamento do Rodoanel Norte como um todo e incluem colunas de pontes tortas, rupturas e erosão de encostas, além de más condições dos túneis.

De acordo com a Fundação Instituto de Pesquisas Econômicas (Fipe), a construção do Trecho Norte do Rodoanel custou até hoje R$ 6,3 bilhões, 50% a mais do que os R$ 4,3 bilhões orçados inicialmente. A expectativa é de que este ano uma nova licitação seja realizada para retomada das obras.

Carnaval 2020

Confira a programação dos Blocos Carnavalescos que desfilam na ZN

Foto: Divulgação

Bloquinhos carnavalescos tomam conta da cidade

Os chamados "bloquinhos" de Carnaval já tomaram conta da cidade desde o último fim de semana. Para a cidade que já foi considerada o "Túmulo do Samba", o fenômeno dos blocos de Carnaval transformou totalmente o retrato do Carnaval Paulistano. Antes, restrito aos clubes particulares e aos desfiles no Sambódromo, hoje o Carnaval de Rua popularizou a festa também na Capital Paulista.

Esse ano a cidade terá seu maior Carnaval com 678 desfiles autorizados, 38,5% a mais do que em 2019, quando aconteceram 490 desfiles. Distribuídos em 468 pontos, a cidade deve atrair 15 milhões de pessoas, ultrapassando o público de 14 milhões do ano anterior.

Considerando o período de 15 de fevereiro a 1° de março, espera-se um impacto econômico de R$ 2,3 bilhões de acordo com pesquisa do Observatório do Turismo da Prefeitura de São Paulo.

Confira a programação dos bloquinhos da Zona Norte na página 5.

Unidade de Pronto Atendimento 24 horas (UPA) foi inaugurada na última quinta-feira

Foto: AGZN

Unidade de Pronto Atendimento Jaçanã (UPA)

A Prefeitura de São Paulo entregou na última quinta-feira (20), a terceira Unidade de Pronto Atendimento da Zona Norte, a UPA Jaçanã. A 14ª UPA da cidade de São Paulo vai realizar 33.560 atendimentos por mês e funcionará todos os dias da semana, durante 24 horas. A UPA é vinculada à Coordenadoria Regional de Saúde Norte e será administrada pela Organização Social de Saúde (OSS) Instituto de Atenção Básica e Avançada à Saúde (IABAS), por meio de contrato de gestão com a Secretaria Municipal da Saúde (SMS). A UPA Jaçanã 24 horas está localizada na Rua Ester Elisa, 229, Vila Nilo.

Leia nesta edição

¤ Dicas de segurança para curtir a folia no Carnaval de Rua ou no Sambódromo ... *Página 3*

¤ Confira a programação dos Blocos Carnavalescos que desfilam na ZN .. *Página 5*

¤ Sesc Santana apresenta "Bloco 442" e "Bailinho Encantado" para a criançada ... *Página 6*

¤ Período de chuvas expõe entupimento na rede de drenagem e atinge condomínio ... *Última página*

VENDE-SE

Cama Hospitalar 2 movimentos manual c/ respiro e Colchão c/ courvim por R$ 900,00. Cadeira de roda seminova em perfeito estado. Por R$ 350,00. Todos os produtos por R$ 1.250,00 ou vendo individual.
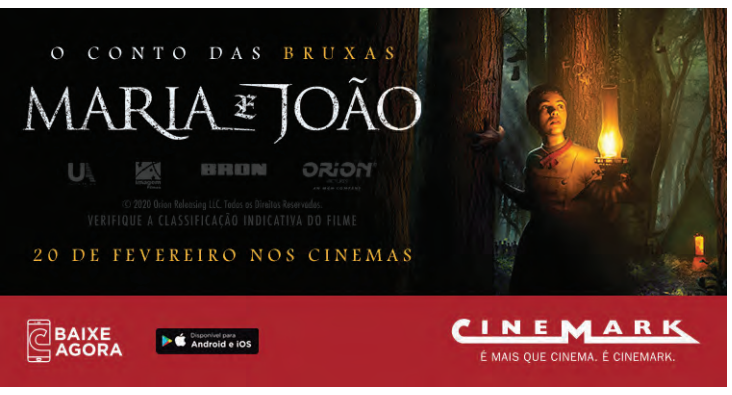
95472-1258