Novelas

ÉRAMOS SEIS

Capítulo 150 - Segunda-feira
Lola acredita que não voltará a ver Alfredo. Genu e Inês se desesperam com a prisão de Lúcio. Soraia e Karine destratam Lola. Virgulino e Afonso confrontam Gusmões sobre a situação de Lúcio. Há uma passagem de tempo. Inês dá à luz Leon. Genu, Virgulino e Afonso se empenham em libertar Lúcio. Soraia convence Julinho a pedir que Isabel receba Lola em sua casa. Soraia humilha Lola, e Julinho fica constrangido diante da mãe. Lola parte para São Paulo. Lúcio é libertado. Zeca é ovacionado pelo povo de Itapetininga. Olga se emociona quando Zeca a convida para viajar. Lola conhece Madre Joana na porta de um asilo. Lola chega à casa de Isabel.

Capítulo 151 - Terça-feira
Isabel comemora a presença de Lola. Inês teme a proximidade de Lola e Leon. Olga e Zeca se preparam para sua viagem de navio. Lola se sente desconfortável na casa de Isabel e Felício, e comunica à filha que se mudará para a casa de repouso de Madre Joana. Afonso parte para o Rio de Janeiro em busca de Lola. Olga e Zeca encontram-se com Adelaide e Justina no navio que viajará para a Europa. Candoca convida Emília para ir a Itapetininga. Assad alerta Julinho sobre sua submissão a Soraia. Madre Joana recebe Lola.

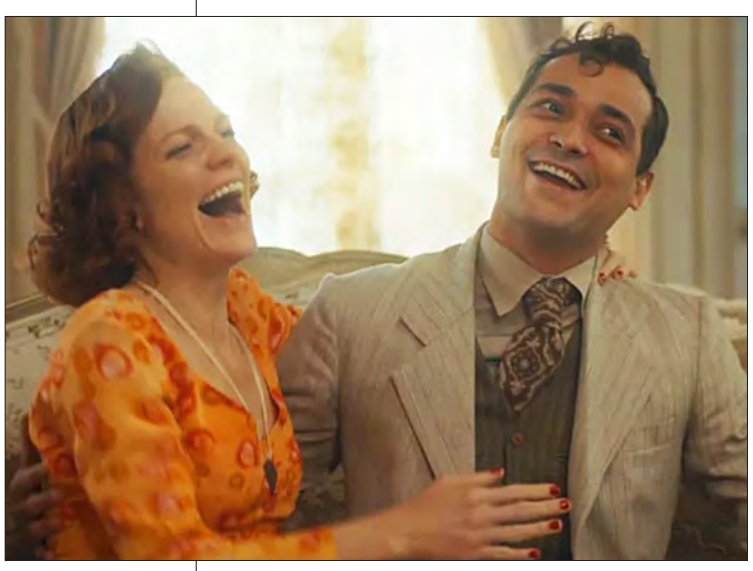

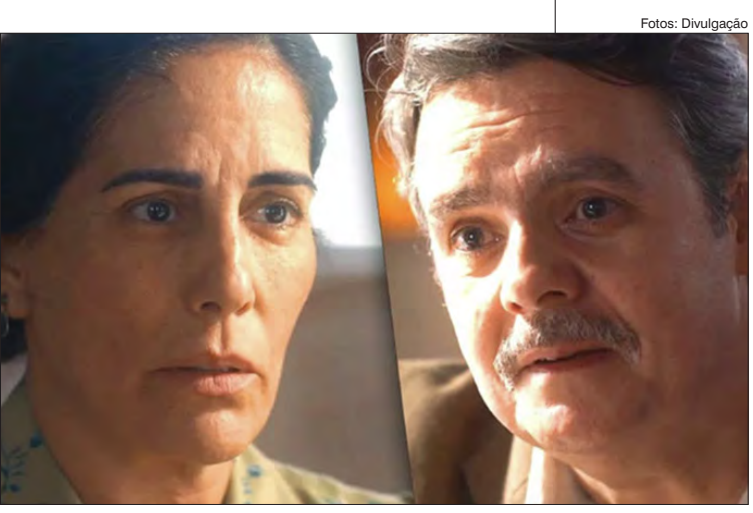

Fotos: Divulgação

Capítulo 151 a 154
Não serão divulgados.

SALVE-SE QUEM PUDER

Capítulo 49 - Segunda-feira
Verônica comenta com Gael que sabotou a distribuição dos convites para a inauguração do restaurante de Micaela a mando de Hugo. Verônica se revolta ao ver o restaurante de Micaela repleto de celebridades. Kyra diz a Alexia que teme que a atriz se apaixone por Renzo novamente. Dominique flagra Renzo com o anel de Alexia. Agnes resolve acompanhar Bia na aula de balé. Helena descobre que Téo passou a noite no Rio de Janeiro com Luna/Fiona.

Capítulo 50 - Terça-feira
Téo pede a Helena que prepare um jantar em família para receber Luna/Fiona. Alexia promete fazer outra suposta sessão espiritual com Kyra para Rafael. Bia finge que faz balé com a prima de Dionice, e Agnes acredita. Kyra se culpa por se sentir atraída por Alan. Helena acredita que Luna/Fiona está manipulando Téo. Renatinha vê quando Alexia/Josimara chega à Labrador acompanhada de uma mulher e decide investigar.

Capítulo 51 - Quarta-feira
Bia entra para a equipe de Isaac, e Dionice não gosta. Os filhos de Alan zombam da atuação de Petra na novela. Helena incentiva Micaela a viver a paixão que sente por Bruno. Gabi decide ajudar Juan e Mário com a viagem deles para o Brasil. Renatinha descobre que Kyra está viva.

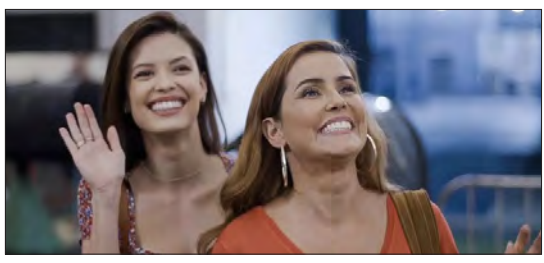

Capítulo 52 - Quinta-feira
Kyra inventa para Renatinha que se fingiu de morta porque sentiu um pavor repentino de se casar. Zezinho sente ciúmes de Ermelinda com Edgar. Gabi liga para a avó, Dulce, acertando a ida de Juan e Mário para moraram com ela em São Paulo. Renatinha obriga Kyra a escrever uma carta de despedida para Rafael, pedindo ao ex-noivo que fique com a secretária. Renzo flagra Alexia/Josimara mexendo em seus pertences.

Capítulo 53 - Sexta-feira
Alexia/Josimara consegue despistar Renzo. Kyra teme que Renatinha conte para Rafael que ela está viva. Micaela diz a Bruno que quer ajudá-lo e revela que está gostando dele. Helena visita Úrsula na casa de Neusa, avó da jovem, e constata que ela voltou a ficar dependente de medicação. Téo pede Luna/Fiona em namoro durante o jantar em família, provocando Helena.

Capítulo 54 - Sábado
Helena acusa Luna/Fiona de causar a discórdia em sua família e Luna enfrenta a empresária. Rafael mostra a carta 'psicografada' de Kyra para Júnior. O chefe de Dominique é revelado e lhe dá uma nova missão. Alexia/Josimara fica surpresa quando Renzo lhe pede para ter um encontro espiritual com uma pessoa que morreu. Renzo comenta com Lúcia que está interessado em Alexia/Josimara. Hugo desconfia das saídas de Helena. Dominique descobre que uma das testemunhas do assassinato de Vitório está viva e persegue a moça.

Atenção: os resumos dos capítulos estão sujeitos a mudanças em função da edição das novelas e podem não ser enviados pela emissora.

PALAVRAS CRUZADAS DIRETAS

www.coquetel.com.br © Revistas COQUETEL

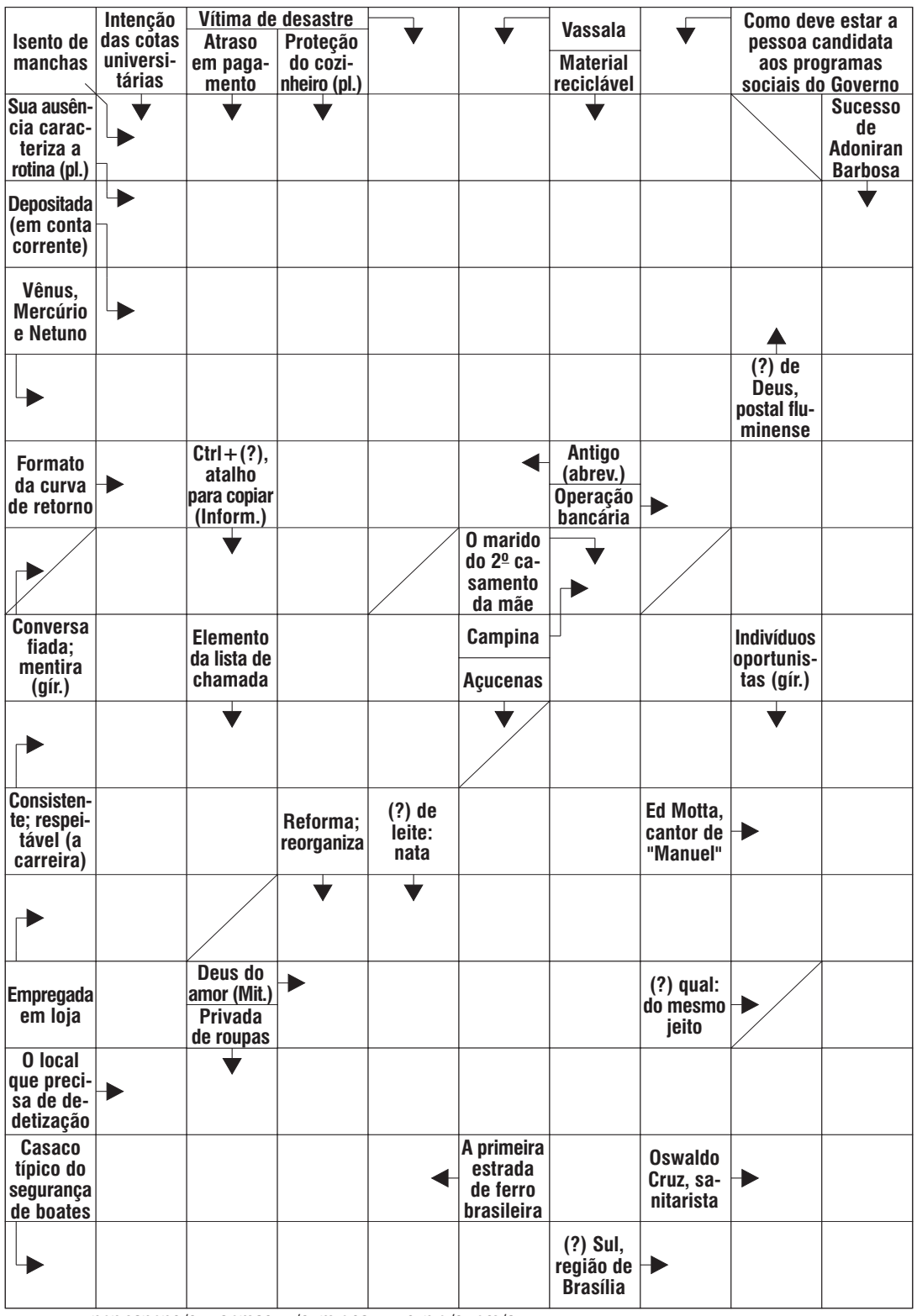

34

3/ted. 6/blazer — súdita. 9/infestado. 10/cadastrada. **BANCO**

Solução

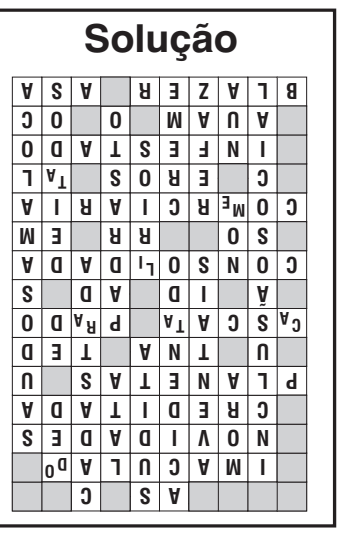

PASSATEMPO

TURMA DA MATA

TATÁ & CIA

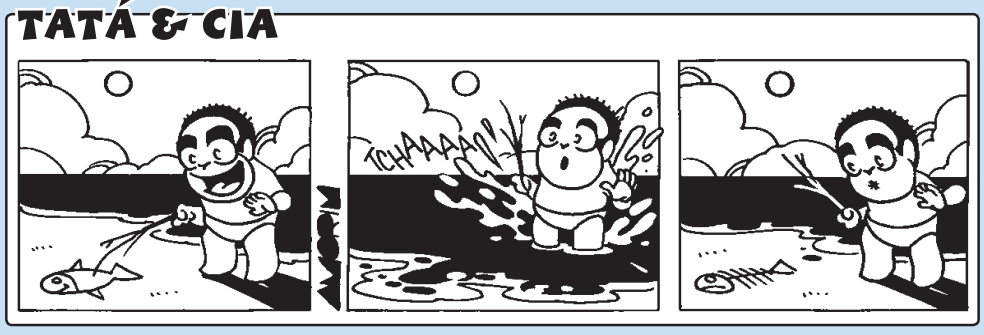

RUA PARAÍSO

JOGO DOS SETE ERROS

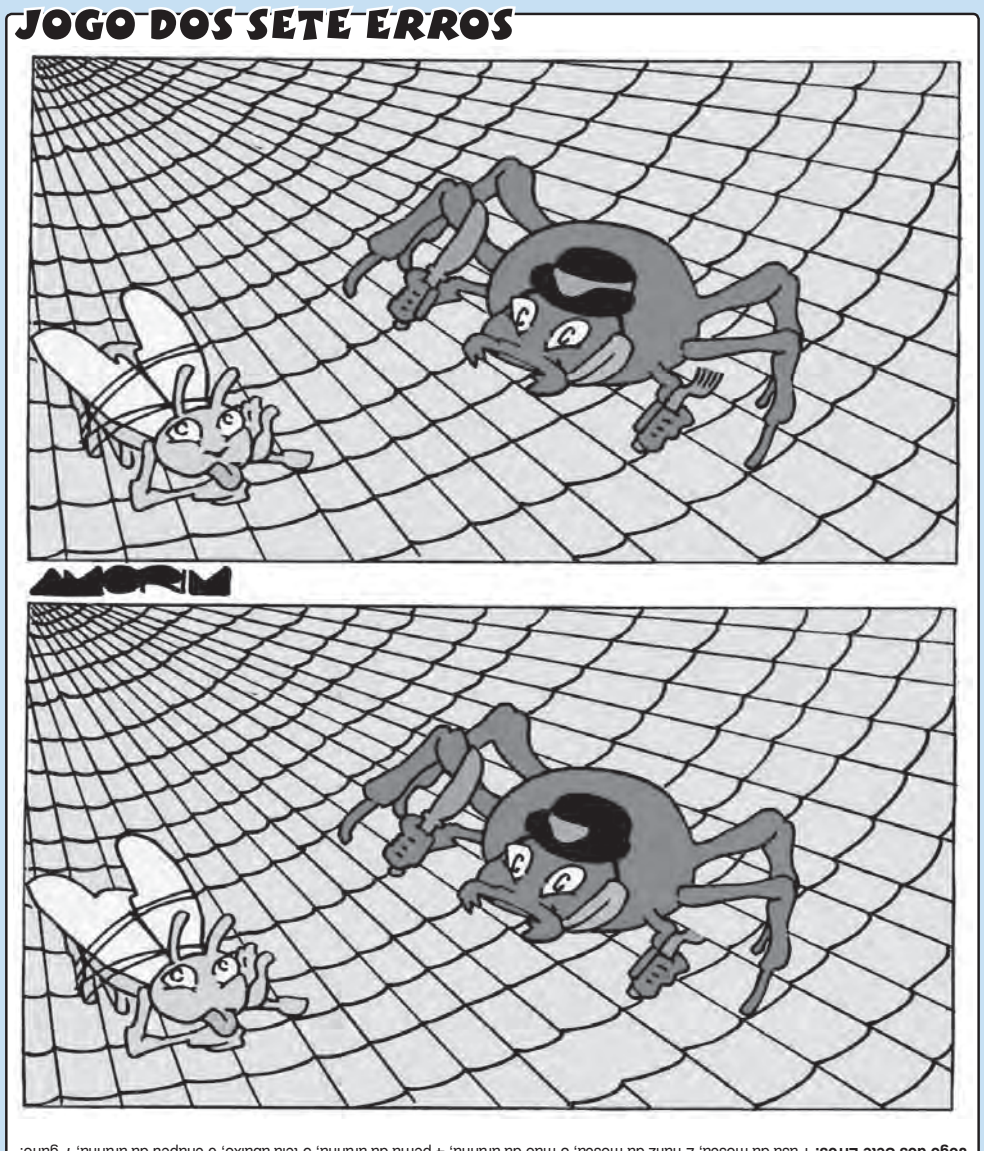

Jogo dos Sete Erros: 1-asa da mosca; 2-nariz da mosca; 3-mão da aranha; 4-perna da aranha; 5-teia abaixo; 6-chapéu da aranha; 7-garfo.