

ÚLTIMAS - O turismo nacional já perdeu R\$ 41,6 bilhões em faturamento entre os meses de março e setembro de 2020, período da pandemia de Covid-19 no País. O montante representa uma queda de 44% em comparação ao mesmo período do ano passado, mostra o levantamento da Federação do Comércio de Bens, Serviços e Turismo do Estado de São Paulo (SP). Só em setembro, o faturamento das empresas do setor (R\$ 8,6 bilhões) foi 37,6% menor do que o mesmo mês de 2019 - o que significa um rombo de R\$ 5,2 bilhões. É o pior resultado do turismo para setembro, desde o início da série histórica, em 2011. A retração é semelhante ao acumulado do ano, em que o turismo nacional já viu cair em 34,1% seu faturamento.

A GAZETA DA ZONA NORTE

São Paulo, 20 de novembro de 2020 - Nº 2935

ÚLTIMAS - Com elevação média de 6,1% na primeira quinzena de novembro, a prévia do Balanço de Vendas, indicador da Associação Comercial de São Paulo com base nos dados fornecidos pela Boa Vista, mostra que o varejo da capital paulista se mantém em nível de recuperação. A recuperação econômica gradativa se iniciou em junho, quando as medidas de flexibilização começaram a valer para o comércio. Desde então, as perdas foram se diluindo com retrações de 54,9%, 47,7%, 33,6%, 14,6% e 9,2% (junho, julho, agosto, setembro e outubro respectivamente). Agora, segundo os dados preliminares, a queda é de 5,8%, se comparamos a primeira quinzena de novembro deste ano, com o mesmo período de 2019.

Vila Nova Cachoeirinha perde líder comunitário Elizeu Sebastião da Silva

O líder comunitário Elizeu Sebastião da Silva, fundador da Sociedade Amigos de Vila Nova Cachoeirinha faleceu no último dia 15/11, aos 93 anos. Nascido na cidade de Conceição de Piancó no Estado da Paraíba em 19/2/1927, Silva migrou para a cidade de São Paulo onde em 1959, fixou residência no bairro de Vila Nova Cachoeirinha. Ingressou na antiga Força Pública e mais tarde Polícia Militar do Estado de São Paulo.

Movido por sua liderança comunitária, que o levou a buscar muitas melhorias para sua região, fundou a Sociedade Amigos de Vila Nova Cachoeirinha. Mesmo afastado das atividades da entidade, Silva era muito atento a todas as necessidades da região e, por muitas vezes procurou a redação da *A Gazeta da Zona Norte* para falar das demandas locais.

Sua última matéria para a AGZN foi publicada na edição de 4 de agosto de 2017, na matéria com o título: "Vila Nova Cachoeirinha comemora 84 anos de história e desenvolvimento



Morador de Vila Nova Cachoeirinha desde 1959, Elizeu Sebastião da Silva participou ativamente do desenvolvimento do bairro

neste sábado", na qual recorreu muitas histórias da região. "Minha primeira luta aqui foi trazer a luz", relatou Silva, que viveu mais de 60 anos no bairro e participou ativamente do desenvolvimento da região.

Casado com Elpidia (falecida em 2014), Silva deixa seis filhos: Edilson, Ely, Edilene, Edivaldo,

Elizeu Filho e Renata, além de seis netos (Camila, Jéssica, Vitória, Amanda, Matheus e Pedro) e uma bisneta: Marina. A missa de sétimo dia será celebrada nesta segunda-feira (23), às 20 horas, na Igreja Nossa Senhora da Penha, localizada na Praça Dom Helvécio Gomes de Oliveira, no Jardim Peri.

Sala de Leitura é instalada na Escola Estadual Profª. Terezinha de Oliveira Frágoas

A Escola Estadual Profª. Terezinha de Oliveira Frágoas, localizada na Zona Norte de São Paulo, recebeu uma doação de quase 3.000 livros. A professora Vanda Rodrigues que sempre que pode ajuda em projetos voluntários, ajudou na materialização da Sala de Leitura também.

O projeto teve participação do Rotary Club de São Paulo Tremembé, com a ajuda do presidente Bruno Pattini gestão 2018/2019. O Projeto Sala de Leitura da E.E. Profª Eunice Terezinha de Oliveira Frágoas foi contemplado com pintura, elétrica, colocação de ferro e iluminação. Recebemos mesas e cadeiras, equipamentos de som, cortinas, doações de cerca de 3.000 títulos de livros infantis, juvenis, paradidáticos e diversos. A reestruturação foi iniciada em setembro/2019 e, a finalização ocorreu em março/2020, a Sala de Leitura seria reaberta para os alunos, mas com a pandemia a reabertura para os alunos foi adiada. Uma cerimônia rápida com distanciamento foi realizada conforme protocolo.



Sala de Leitura é inaugurada na Escola Estadual Profª. Terezinha de Oliveira Frágoas

De acordo com a professora Vanda, a finalidade da sala é despertar no aluno o gosto pela Leitura, "levando-o a reconhecer a importância de cultivar o hábito de ler, resgatando a Cultura, desenvolvendo a criatividade,

interpretação, facilitando a assimilação e possibilitando senso crítico, o seu desenvolvimento pessoal, intelectual e cognitivo. A Leitura é um dever, aprimora a escrita, melhora o vocabulário e a comunicação", conta.

Programação das Fábricas de Cultura homenageia o mês da Consciência Negra

Durante novembro, as Fábricas de Cultura, equipamentos da Secretaria de Cultura e Economia Criativa do Governo do Estado de São Paulo e gerenciadas pela Poieis, apresentam uma extensa programação dedicada ao mês da Consciência Negra. As atividades são gratuitas e on-line e acontecem pelas plataformas das Fábricas de Cultura no Facebook (@fabricas decultura), YouTube (@fabricas decultura) e Instagram (fabricas deculturasn) sem necessidade de inscrição.



Atividades são conduzidas pela temática que atravessa o mês de novembro no País e promovem a reflexão

Fábrica de Cultura Brasília - Avenida General Penha Brasil, 2.508 - Tel: (11) 3859-2300.

Fábrica de Cultura Jaçanã

- Entrada 1: Rua Raimundo Eduardo da Silva, 138 | Entrada 2: Rua Albuquerque de Almeida, 360 - Tel: (11) 2249-8010.

Fábrica de Cultura Vila Nova Cachoeirinha - Rua Franklin do Amaral, 1.575 - Tel: (11) 2233-9270.

Área gratuita de recreação para pets foi inaugurada no Sambódromo do Anhembi

O mais novo espaço público para lazer da cidade, a Arena Anhembi, acaba de receber uma área exclusiva de recreação para o melhor amigo do homem - o Petz Play. O espaço de 500m² é repleto de brinquedos para o cachorro correr solto, se exercitar, brincar e gastar muita energia.

Esta é a quinta unidade Petz Play de São Paulo instalada em área pública, outras duas estão em lojas Petz e oferecem o parquinho, também de forma gratuita. A nova unidade foi inaugurada no último sábado (14/11) e, conta com: brinquedos, área de sombra e bebedouro para os pets, além de bancos para os tutores.

A Arena Anhembi, também conhecida como Sambódromo, foi aberta ao público pela



"Petz Play" conta com parquinho ao ar livre, área de sombra e bebedouro para os pets

Prefeitura de São Paulo como opção de lazer no final de

outubro. Além do Petz Play, os usuários contam com food trucks, carrinhos com venda de bebidas e pipocas, pista para caminhada, ciclofaixa e aluguel de bicicletas, triciclos, long boards e patins, além de quadra poliesportiva.

O Petz Play Anhembi funciona no mesmo horário da Arena, de segunda a domingo, das 8 às 18 horas. Para os pedestres, o acesso é feito pelo portão da Rua Milton Rodrigues. Quem for de carro pode acessar o estacionamento (pago) pelo portão 38, na Avenida Olavo Fontoura.

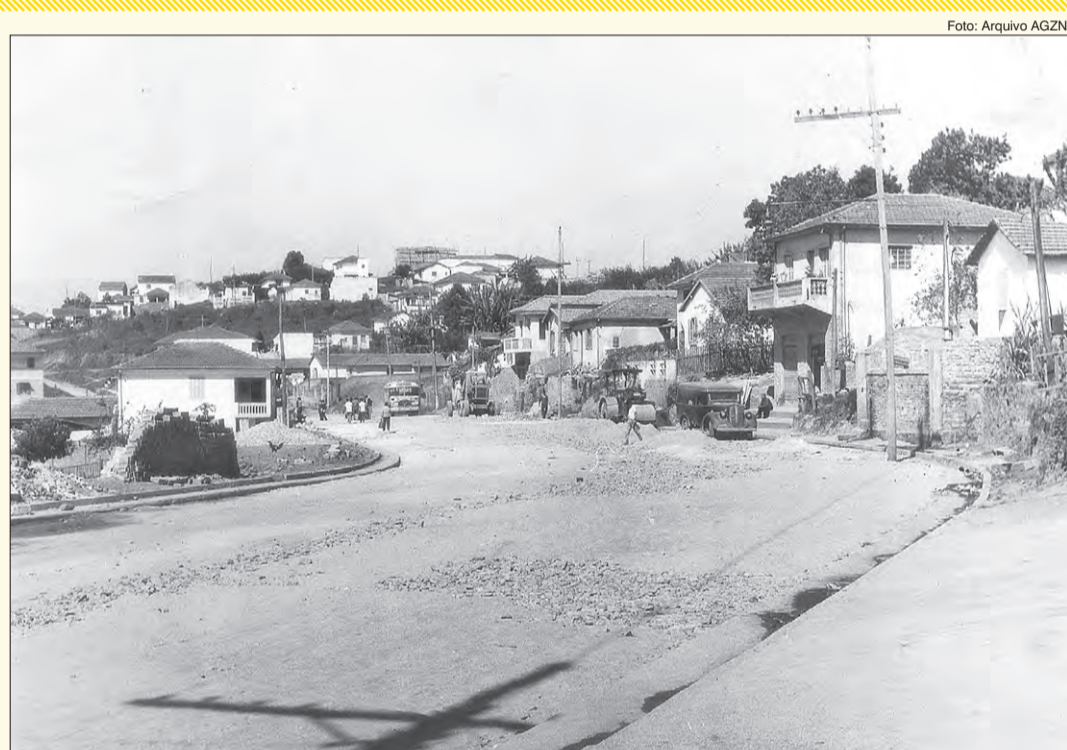

Ontem...

... A foto publicada na edição de 1º de agosto de 1965 da *A Gazeta da Zona Norte*, ilustrou a matéria "Em andamento das obras da Estrada do Imirim", na qual estão as informações das obras do que hoje é a Avenida Imirim. O texto destacou o importante papel do jornalista Ary Silva, fundador de AGZN e do prefeito Prestes Maia, que iniciou a obra. Na data da publicação, o prefeito da cidade de São Paulo era seu sucessor Faria Lima, que deu andamento ao projeto. De acordo com a reportagem da época, a abertura da avenida foi tão bem recebida pelos moradores do Imirim, que muitos chegaram a ceder para a Prefeitura parte de suas terras para que o bairro se desenvolvesse.



Hoje...

... A Avenida Imirim liga a região de Santana, com início na Rua Afonso Schmidt até a Vila Nova Cachoeirinha no Largo do Japonês. Em toda sua extensão estão importantes referências locais como: o Cemitério Chora Menino, a Paróquia, e uma série de estabelecimentos comerciais e de serviços. As linhas de ônibus que atendem essa avenida são importantes na ligação entre bairros, unindo Santana a região de Vila Nova Cachoeirinha. Entre os problemas recorrentes estão a necessidade constante de pavimentação e pontos de iluminação deficiente que, periodicamente prejudicam essa avenida.

APARELHOS AUDITIVOS
31 ANOS AJUDANDO PESSOAS A OUVIR MELHOR
MELHORES PREÇOS DO MERCADO COM AS MELHORES CONDIÇÕES DE PAGAMENTO
Aparelhos a partir de R\$ 38 mensais*
(11) 2973-9099

CENTRO AUDITIVO AUDIFONE
RUA SALETE, 117 - SANTANA
www.centroauditivoaudifone.com.br

*Financiamento pelo Banco do Brasil. Sujeito a aprovação de crédito.

Anuncie
www.gazetazn.com.br

O mais eficiente veículo de divulgação em toda Região Norte da Capital Desde 1963 ampliando e consolidando sua liderança na Zona Norte