

**ÚLTIMAS** - A primeira quinzena de abril foi de queda de 30,7% para o varejo paulista, segundo dados preliminares do Balanço de Vendas da Associação Comercial de São Paulo (ACSP). O recuo na movimentação é explicado pelas medidas restritivas anunciadas pelo Governo de São Paulo, que colocou todo o Estado nas fases: Emergencial e Vermelha, impedindo a abertura de lojas e comércios considerados "não essenciais". Os dados da Boa Vista mostram que o movimento na primeira quinzena foi bastante fraco em virtude das restrições. Comparado com o mesmo período de abril do ano passado, observa-se que houve recuperação de 60% do que foi perdido em abril de 2020, mas ainda assim ficou 40% abaixo de abril de 2019.

# A GAZETA DA ZONA NORTE

São Paulo, 30 de abril de 2021 - Nº 2955

**ÚLTIMAS** - De acordo com o último Índice de Preços Ticket Log (IPTL), os preços médios registrados no País para a gasolina e o etanol nas primeiras semanas de abril, apresentaram recuos na comparação com o fechamento do mês de março. O valor médio por litro da gasolina foi 0,29% menor e o combustível foi comercializado a R\$ 5,701 nos postos. Já o etanol registrou um recuo de 0,59% e foi encontrado na média de R\$ 4,572. A gasolina mais cara registrada no Brasil continuou acima de R\$ 6,00 neste início de mês. São Paulo segue com o etanol mais barato do País, após redução de 6,66% nos preços, que fez o combustível ser comercializado a R\$ 3,644.

## Propostas para o Orçamento 2022 podem ser encaminhadas até domingo

Os moradores da cidade de São Paulo podem enviar até este domingo (2/5), suas propostas para o Projeto de Lei Orçamentária Anual (PLOA) 2022, pelo site Participe+. De acordo com a Prefeitura, em 2020, 70 projetos dos moradores da capital foram incorporados ao Orçamento.

Todas as sugestões enviadas pelos moradores durante a fase de coleta serão analisadas pelos integrantes dos 32 Conselhos Participativos Municipais em reuniões virtuais. Cada Conselho definirá até 15 propostas, que serão apresentadas para votação popular pela internet - as propostas escolhidas de cada Subprefeitura seguem então, para a próxima etapa da elaboração da PLOA 2022.

Neste ano os munícipes também poderão contribuir com propostas para a formulação do Programa de Metas (PdM) 2021-2024 e do Plano Plurianual (PPA) 2022-2025, através do site Participe+. Diferentemente das propostas voltadas à PLOA 2022, nestas ferramentas de participação os cidadãos podem sugerir ações que abarcam um período maior de desenvolvimento e implantação.

### Audiências públicas virtuais

Devido à pandemia da Covid-19, as audiências públicas para a discussão dos rumos do orçamento ocorrem de forma virtual.

### Relação de links

Link para envio de propostas PLOA 2022: <http://participemais.prefeitura.sp.gov.br/budgets>  
Link para envio de propostas PdM 2021-2024 e PPA 2022-2025: <http://participemais.prefeitura.sp.gov.br/legislation/processes/116/proposals#process-list>

### Links para audiências públicas

<http://participemais.prefeitura.sp.gov.br/audiencias>  
[http://www.prefeitura.sp.gov.br/cidade/secretarias/upload/governo/arquivos/programa\\_de\\_metas/programa-de-metas-2021-2024/horarios-e-links.pdf](http://www.prefeitura.sp.gov.br/cidade/secretarias/upload/governo/arquivos/programa_de_metas/programa-de-metas-2021-2024/horarios-e-links.pdf)

## Olhar Periférico Festival de Cinema retrata a realidade das periferias do Brasil

Favelas, assentamentos e regiões periféricas de todo o País podem ser o cenário Olhar Periférico Festival de Cinema, que acontece de 19 a 25 de julho deste ano. Cineastas que moram ou atuam em regiões periféricas têm até o dia 15 de junho para se inscrever pelo site: <https://filmfreeway.com/OlharPerifericoFestivaldeCinema1>

Serão quatro Mostras competitivas de curtas-metragens de até 25 minutos, produzidas a partir de 2019. Entre elas: Mostra Olhar Feminino, Mostra Olhar Diversidade, Mostra Olhar Jovem e Mostra Todos os Olhares, com curtas-metragens dirigidas respectivamente por mulheres, LGBTQIA+, jovens de até 29 anos e adultos.

De acordo com os diretores Monica Trigo e Eduardo Santana, o Festival quer trazer a visão e o mapeamento das principais produções cinematográficas dos últimos anos do País. "A periferia sempre foi um lugar pulsante com todas as vertentes culturais, o samba e o funk vieram dos morros do Rio de Janeiro, o rap nasceu na zona sul de São Paulo. A periferia lança moda das roupas e acessórios ao bronzado na laje. Existe uma energia criativa nos saraus, nos slams e nos eventos literários das periferias de todo País e uma quantidade gigantesca de filmes feitos por pessoas das ocupações, das quebradas, dos guetos, das favelas e comunidades dos Brasis,



Foto: Eduardo Santana

Capadocia, na região da Brasilândia, Zona Norte de São Paulo

desta federação continental", diz Monica Trigo.

Segundo Eduardo Santana, o Olhar Periférico Festival de Cinema vai mostrar produtores audiovisuais da periferia contando as próprias histórias nas telas e as divulgando ao mundo. O festival acontece de 19 a 25 de julho e será transmitido em plataforma de streaming. Também haverá debates e bate-papos nas redes sociais do Festival. Os melhores filmes em cada categoria serão escolhidos por um júri técnico composto por profissionais do audiovisual e receberão o Troféu Olhar Periférico.

O Festival é uma realização da Fly Cow Produções por meio da Lei Aldir Blanc e com patrocínio da Secretaria de Cultura e Economia Criativa do Estado de São Paulo, Governo do Estado de São Paulo, Secretaria Especial de Cultura, Ministério do Turismo e Governo Federal.

### Serviço:

Inscrições abertas para o Olhar Periférico Festival de Cinema Data: Até 15 de junho de 2021. Inscrições gratuitas e regulamento: <https://filmfreeway.com/OlharPerifericoFestivaldeCinema1>  
Site: [www.olharperifericofestival.com](http://www.olharperifericofestival.com)  
Instagram: [@olharperifericofestival](https://www.instagram.com/olharperifericofestival)  
Facebook: <https://www.facebook.com/Olhar-Perif%C3%A9rico-Festival-de-Cinema-106747368149523>  
Festival acontece: de 19 a 25 de julho de 2021

## Virada Sustentável SP está com inscrições abertas até 31 de maio

A décima primeira edição da Virada Sustentável SP acontece entre os dias 2 e 22 de setembro em diferentes locais da região metropolitana de São Paulo. Os interessados podem se inscrever até o dia 31/5 no site <http://www.viradasustentavel.org.br>

Nesta primeira fase, o edital recebe apenas propostas de adesão (sem financiamento direto) de atividades, atrações, palestras e ações para integrar a programação do evento, sob a aprovação da curadoria da Virada Sustentável.

Para participar, as iniciativas precisam ter um, ou mais conteúdo relacionado aos 17 Objetivos do Desenvolvimento Sustentável (ODS), que tratam de temas como: consumo consciente, água, energias renováveis, biodiversidade, mudanças climáticas, mobilidade urbana, cidadania, inclusão social, entre outros. Não serão aceitos projetos de cunho partidário ou religioso ou que estimulem qualquer tipo de discriminação de função de raça, credo ou condição social.

Em razão das dúvidas associadas à pandemia, a Virada



Foto: Matheus Sandes

Edital permite inscrição de projetos e ações ligados à Sustentabilidade para composição da programação do evento, que será realizado de 2 a 22 de setembro em São Paulo em formato híbrido

Sustentável manterá o modelo híbrido adotado no ano passado, composto por intervenções urbanas (instalações artísticas, projeções, performances, grafites etc.) que não gerem multidão, ações de impacto midiático e uma série de painéis e debates on-line com grandes nomes da Sustentabilidade, locais e estrangeiros.

Em 2020, apesar da pandemia, a programação da Virada Sustentável impactou cerca de 8 milhões de pessoas, com a realização de quase 100 atrações e mais de 60 intervenções urbanas, gerando cerca de 1,4 mil empregos temporários. Período de inscrição: de 14/4 a 31/5.

Mais informações: <http://www.viradasustentavel.org.br>

## Valor do aluguel permanece estável em São Paulo, aponta Secovi



Foto: AGZN

Variação em março foi de 0,05% em relação a fevereiro e de 1,26% nos últimos 12 meses

O valor dos contratos de locação residencial fechados na cidade de São Paulo permaneceu estável (0,05%) em março, na comparação com o resultado do mês de fevereiro, segundo Pesquisa de Locação do Secovi-SP. Nos últimos 12 meses (abril de 2020 a março de 2021), houve ligeiro aumento de 1,26%, percentual bem abaixo

do IGP-M (Índice Geral de Preços - Mercado), da Fundação Getúlio Vargas, que registrou variação de 31,10% no mesmo período.

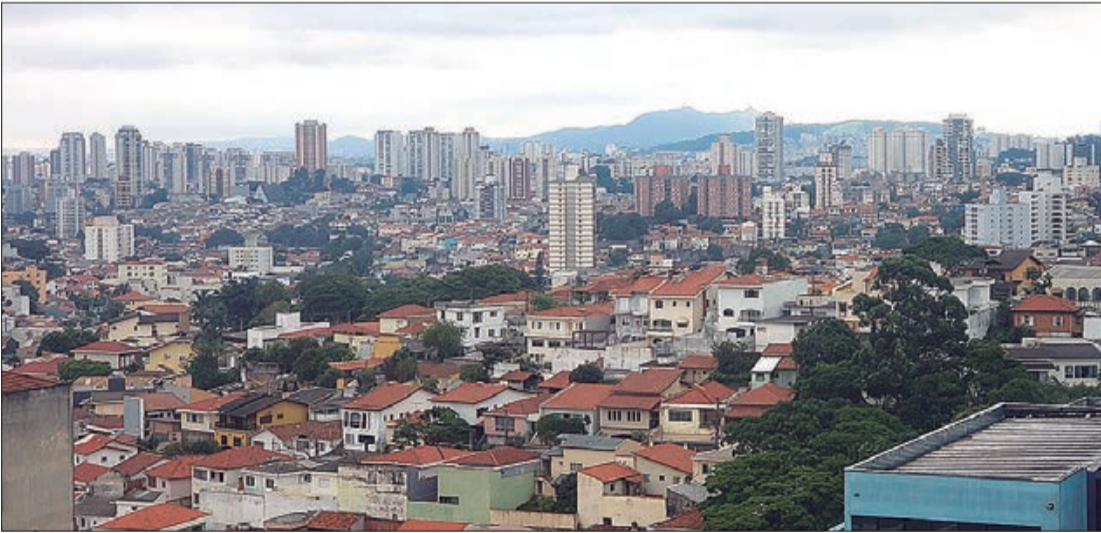
"Os dados comprovam a estabilidade nos novos contratos de locação, resultado das renovações entre proprietários e inquilinos, que vêm ocorrendo desde o início da pandemia,

o que tem sido extremamente positivo para o mercado", ressalta Adriano Sartori, vice-presidente de Gestão Patrimonial e Locação do Secovi-SP.

Confira a íntegra da Pesquisa Mensal de Locação Residencial, acesse: <http://www.secovi.com.br/pesquisas-e-indices/pesquisa-de-locacao>



Foto: Arquivo AGZN

### Ontem...

... a foto dos arquivos da A Gazeta da Zona Norte é de 1972 e comprova que, na época, a Avenida Guapira já se destacava como via principal entre Tucuruvi e região de Guarulhos. O fluxo de veículos já se mostrava intenso e a avenida se transformava num importante endereço comercial. Pouca gente sabe que, no ano anterior dessa foto, a Prefeitura decidiu mudar sua denominação para Avenida Dra. Diva Chaves de Farias, através do Decreto número 9745 de 08/12/1971. Moradores da região não gostaram da novidade e após diversas reclamações, a via voltou a ser chamada Avenida Guapira, de acordo com a Lei nº 7.713 de 23 de março de 1972.

Foto: AGZN

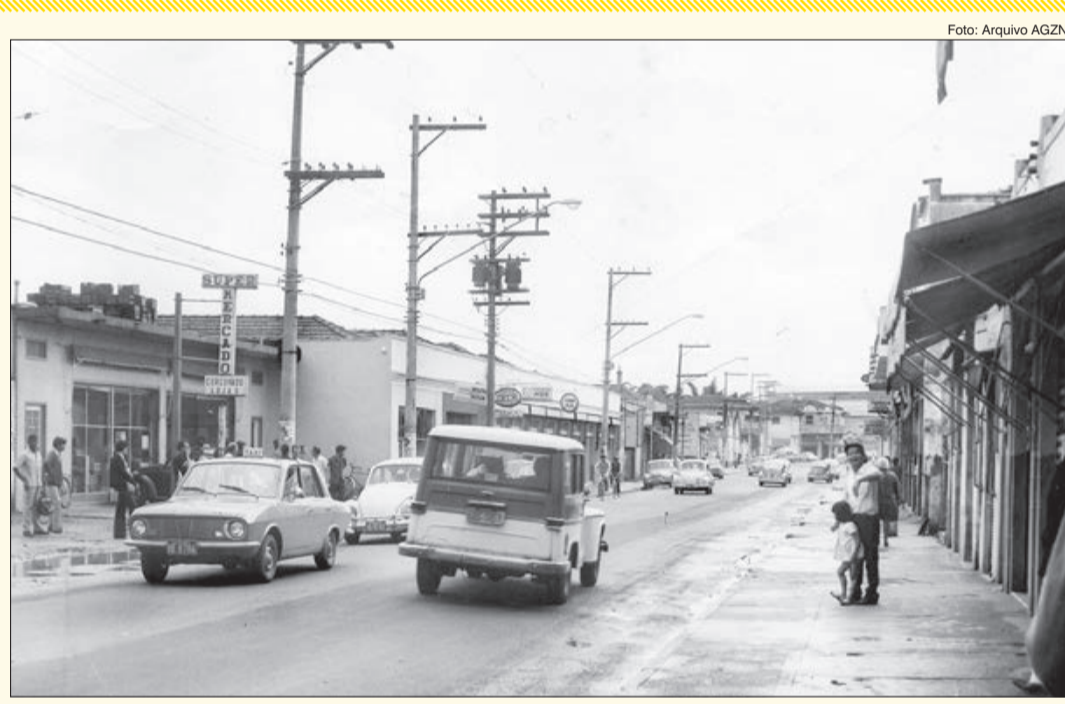

### Hoje...

... quase 50 anos depois da foto acima, as características da Avenida Guapira como uma das vias principais da região se intensificou. Sua vocação comercial está consolidada, assim como sua intensa movimentação no fluxo de veículos e ônibus entre os bairros Tucuruvi, Jaçanã, Edu Chaves e o acesso para Guarulhos. A sinalização também foi modernizada, porém suas características arquitetônicas ainda são em grande parte preservadas. Em alguns pontos, prédios residenciais comprovam o processo de verticalização observada nos bairros, mas em grande parte de sua extensão, imóveis antigos funcionam como estabelecimentos comerciais, escritórios e clínicas.

Quem liga para a natureza denuncia

desmatamento • queimada • despejo ilegal de lixo • poluição do ar •

emergências químicas • crimes contra fauna e flora • tráfico de animais •

0800 • 11 3560  
Disque Ambiente - 24 horas

O mais eficiente veículo de divulgação em toda Região Norte da Capital Desde 1963 ampliando e consolidando sua liderança na Zona Norte