

**ÚLTIMAS** - O número de pedidos de falências caiu 18,5% na média móvel trimestral finda em outubro na comparação com o mês de setembro, segundo dados da Boa Vista, empresa de inteligência analítica. Mantida a base de comparação, os pedidos de recuperação judicial registraram leve queda de 0,4%. Na análise de longo prazo, medida pela variação acumulada em 12 meses, os números ainda refletem a comparação com uma base elevada, mas começam a dar sinais de acomodação. A queda nos pedidos de falências passou de -19,0% para -20,4%, enquanto os pedidos de recuperação judicial apontam queda de 27,1%, ante 25,2% na aferição anterior.

# A GAZETA DA ZONA NORTE

São Paulo, 19 de novembro de 2021 - Nº 2984

**ÚLTIMAS** - O mês de outubro fecha com o litro da gasolina custando R\$ 6,447, um aumento de 40% se comparado ao mesmo período de 2020 e, de 3% em relação ao fechamento de setembro, aponta o último levantamento do Índice de Preços Ticket Log (IPTL). Ao comparar o valor com o último período de baixa, registrado no mês de abril deste ano, em que a gasolina estava custando R\$ 5,699, a alta chega a 13%. Com média de R\$ 5,449 o preço do etanol também não recuou, e continua 19% mais caro em relação a abril. Nenhum Estado registrou redução no preço da gasolina. O etanol mais barato em São Paulo, é vendido a R\$ 4,684.

## Registro Geral do Animal está disponível em versão eletrônica

Os tutores de pets ganharam mais uma facilidade para registrar devidamente seu animal de estimação. A Prefeitura lançou o Registro Geral do Animal em versão eletrônica. Documento obrigatório por lei na cidade de São Paulo, desde 2001, o chamado RGA é uma espécie de identidade e é emitido para cães e gatos com idade superior a três meses. O documento, timbrado e numerado, apresenta, além dos dados do animal, as informações sobre o tutor. O animal registrado recebe uma plaqueta com o número do registro correspondente e deve usá-la permanentemente presa à coleira.

“Agora o tutor terá a facilidade de solicitar o serviço também de forma on-line, e receberá o RGA em arquivo digital para manter o documento do seu melhor amigo sempre disponível”, avaliou a coordenadora da Cosap, Anely Xavier.

O serviço é gratuito e também poderá ser solicitado presencialmente. Para isso, é necessário comparecer a uma das praças de atendimento da prefeitura e apresentar os documentos necessários. Confira a documentação necessária:



Tutores de pets podem solicitar o RGA eletrônico, documento que identifica o animal

- RG e CPF do tutor - escanear ou em arquivo jpg (foto);
- Comprovante de residência atualizado em nome do tutor (emitido nos últimos 90 dias) - escanear ou em arquivo jpg (foto);
- Foto do animal e comprovante de vacinação contra raiva, quando houver - escanear ou em arquivo jpg (foto);
- O serviço é gratuito.

A solicitação pode ser feita on-line por meio do Portal SP156 <https://sp156.prefeitura.sp.gov.br/portal/servicos>.

Se for feita de forma presencial, é necessário agendar horário em uma das 17 praças de atendimento municipais, dentro das Subprefeituras.

Mais informações pelo telefone 156.

## Período de matrículas e rematrículas está aberto nas escolas da rede municipal

O período de matrículas e rematrículas nas escolas da rede municipal já está aberto. Para solicitar uma vaga, os responsáveis cujas crianças ainda não estão matriculadas na rede, precisam comparecer à unidade escolar mais próxima com os documentos necessários e preencher a ficha de matrícula.

Os procedimentos necessários para a solicitação variam de acordo com a modalidade (Creche, Educação Infantil, Ensino Fundamental, Ensino Médio ou Educação de Jovens e Adultos - EJA). Nesse caso, a escola para qual o aluno for direcionado deverá entrar em contato com a família, ou com o próprio estudante (no caso de maiores de idade) para avisar sobre a efetivação da matrícula. Não é possível escolher em qual unidade da rede estudar. O encaminhamento para matrícula ocorre por meio do gerenciamento, que define como prioridade, escolas próximas da casa do aluno (até 1.500 metros para berçários e até 2.000 metros a partir do mini grupo).

Caso não haja vaga em uma unidade próxima da residência, o estudante terá a matrícula garantida em uma escola a mais de 2km com direito ao Programa de Transporte Escolar Gratuito - TEG. A informação sobre as unidades em que os alunos irão estudar no próximo ano letivo acontece a partir do dia 13/12.

Já para aqueles que já estão matriculados na rede municipal, rematrícula é automática,



Rede municipal abre período de matrícula e rematrícula

sendo necessário aos responsáveis apenas procurar a escola para assinar a ficha de rematrícula. Confira abaixo os documentos necessários para solicitar uma vaga na rede.

Documentos necessários para a matrícula nas Creches (CEIs) ou EMEIs:

- Documento de Identidade do aluno (Certidão de Nascimento, Registro Geral);
- RG ou Registro Nacional Migratório;
- RNM/Protocolo de Solicitação de Refúgio);
- Comprovante/declaração de endereço no nome do pai/mãe ou responsável legal;
- CPF do aluno e do pai/mãe ou responsável legal ou RNM/Protocolo;

- Telefones para contato, preferencialmente celular, e e-mail do pai/mãe ou responsável legal;
- Carteira de vacinação atualizada;
- Cartão do Programa Bolsa-Família, se for o caso;
- Cartão do Sistema Único de Saúde.

Documentos necessários para a matrícula em EMEFs

- Certidão de Nascimento, Registro Geral - RG ou Registro Nacional Migratório - RNM e CPF;
- Comprovante de endereço no nome do(a) pai/mãe ou responsável legal;
- Comprovante de escolaridade anterior, em caso de prosseguimento de estudos.



Foto: Arquivo AGZN

### Ontem...

... a foto do acervo da *A Gazeta da Zona Norte* registra as obras de alargamento da Avenida Cruzeiro do Sul na década de 60. Antes disso, o acesso para a Zona Norte era feito apenas pela Ponte das Bandeiras, que já não era suficiente. Os congestionamentos se repetiam a cada dia e as demais pontes, estavam 1,5 k de distância. A linha ferroviária, o famoso “tremzinho da Cantareira” que seguia pela antiga Avenida Cruzeiro do Sul também já estava ultrapassada e a Zona Norte precisava de infraestrutura para dar suporte ao seu crescimento. Em 15/6/1964, a antiga linha ferroviária foi definitivamente desativada e o então prefeito Prestes Maia aprovou o projeto de alargamento da Avenida Cruzeiro do Sul, assim como a construção de uma nova ponte para acesso à Zona Norte. Esse processo contou com a liderança e o empenho do jornalista Ary Silva, fundador de AGZN, na época vereador pela cidade de São Paulo. Essa importante obra foi fundamental para a chegada do Metrô na década de 1970.

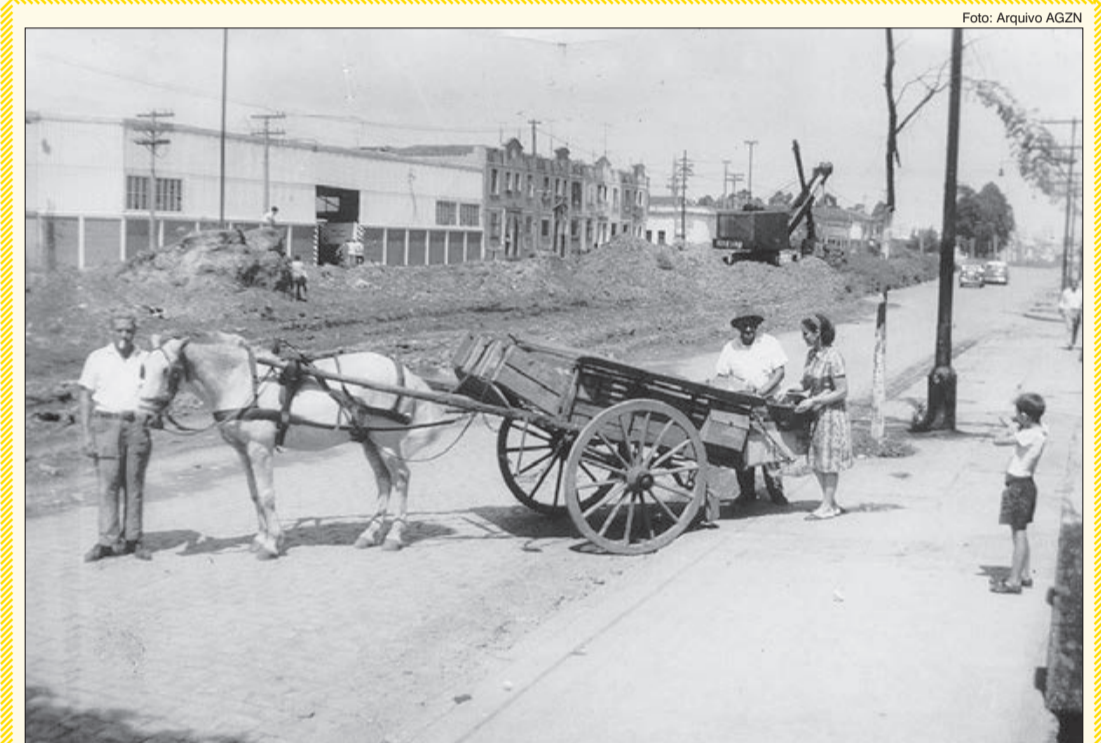

Foto: AGZN

### Hoje...

... a Avenida Cruzeiro do Sul tornou-se um dos principais acessos para os bairros da Zona Norte, incluindo as estações Tietê, Carandiru e Santana do Metrô. O desenvolvimento da região foi tão intenso nas últimas décadas, que mesmo após o seu alargamento e a construção da Ponte Cruzeiro do Sul-Jornalista Ary Silva, os congestionamentos são constantes. Porém, seria impossível imaginar a região sem as obras estruturais realizadas nos últimos anos. A defesa das obras, assim como todo o seu desenvolvimento contou com o empenho direto do jornalista Ary Silva, na época vereador pela cidade de São Paulo. Dessa forma, o alargamento da Avenida Cruzeiro do Sul e construção da Ponte de mesmo nome, tornou-se uma das obras mais emblemáticas de seu trabalho pela região. Por essa razão, a Lei 15.161 de 2010 passou a denominar: Ponte Cruzeiro do Sul-Jornalista Ary Silva.

## Etecs divulgam resultado do pedido de redução da inscrição para o Vestibulinho de 2022

Está disponível a relação dos beneficiados com a redução de 50% do valor da taxa de inscrição do processo seletivo das Escolas Técnicas Estaduais (Etecs), para o primeiro semestre de 2022. Quem não for contemplado com o desconto poderá entrar com recurso para solicitar nova análise, no dia 19 de novembro, exclusivamente pela plataforma do Vestibulinho: <https://www.vestibulinhoetec.com.br/home/>

O candidato que receber o benefício deve fazer sua inscrição para o Vestibulinho, exclusivamente pela internet, em um único curso na Escola Técnica de sua escolha, até 30 novembro.

As Etecs disponibilizam computador e acesso à internet aos interessados na inscrição. Para usar os equipamentos, será obrigatório o uso de máscara de proteção facial e também respeitar as demais medidas de proteção do Protocolo Sanitário Institucional do CPS. Os interessados devem entrar em contato com a sua unidade para confirmar o horário de atendimento e realizar o agendamento.

A leitura atenta do Manual do Candidato e o preenchimento da ficha de inscrição eletrônica, disponíveis no site é de responsabilidade exclusiva do candidato ou de seu representante legal (pai, mãe, curador ou tutor), quando menor de 16 anos.

### Processo Seletivo

A seleção dos candidatos para o Vestibulinho das Etecs se dará por meio de análise do histórico escolar, sem a realização de prova presencial ou on-line.



Foto: Gastão Guedes

A seleção dos candidatos para o Vestibulinho das Etecs se dará por meio de análise do histórico escolar

O processo seletivo para o primeiro semestre de 2022 oferece 87.415 vagas para os Ensinos: Técnico, Integrado, Médio com ênfase e Especialização Técnica.

Esse número inclui 47.070 vagas para os cursos técnicos presenciais, semipresenciais e on-line, destinadas às Etecs e às classes descentralizadas (unidades que oferecem um ou mais cursos, sob a administração de uma Etec) que funcionam por meio de parcerias com as prefeituras do interior e da capital (aulas nos CEUs) e com a Secretaria estadual da Educação.

Para o Ensino Médio Integrado ao Técnico, as 36.915 vagas estão distribuídas entre os programas: Novotec Integrado (com opções em tempo integral (M-Tec PI), ou em um único período (M-Tec) e Articulação da Formação Profissional Média e Superior (AMS), que permite a conclusão dos Ensinos: Médio, Técnico e Superior Tecnológico

em cinco anos, um ano a menos que o período previsto para cursar as três modalidades.

Já o Ensino Médio com ênfase (itinerário formativo) oferece 2.725 vagas, enquanto os cursos de Especialização Técnica disponibilizam 705 vagas, distribuídas entre os formatos presencial e on-line.

### Inclusão social

O Sistema de Pontuação Acrescida do Centro Paula Souza concede acréscimo de pontos à nota final do processo seletivo das Etecs, sendo 3% a estudantes afrodescendentes e 10% a oriundos da rede pública. Se o candidato estiver nas duas situações, recebe 13% de bônus.

As dúvidas podem ser direcionadas para os telefones da capital e Grande São Paulo (11) 3471- 4071 e nas demais localidades: 0800 772 2829 ou pelo site.

## IMÓVEIS

**ALUGO SOBRADO**  
3 quartos, 3 vagas demais dependências, Pq. Modelo prox. do Horto R\$ 2.000, facilito seguro fiança  
F: 2973-8185

**CASA NA CIDADE DE SÃO PEDRO**

Em cond. fechado, c/ 3 dorms, sala, copa e cozinha, 2 banheiros, 1 lavabo, área de serviço. Terreno: 1.050m². Área construída: 187m². A 30km de Piracicaba. R\$ 560 mil. Direto c/ prop.  
Cel: (11) 99020-3434 c/ Catarina

**ALUGA-SE EXCELENTE APTO SANTANA RUA ALFREDO PUJOL, 266**

3 dorms, ste c/ arms, sl. 2 amb, coz. c/ arms, á. serviço, banh. social, dep. empr. c/ banh, salão de festa, aquecimento solar, piscina, 1 vaga coberta, R\$ 2.000,00, condomínio. + encargos. Tratar: 2832-5458 (sr. João Carlos) 99886-9162 (sr. Moura)

Valorize seu investimento Anuncie aqui www.gazetazn.com.br