

Parque Rodrigues Alves

Moradores reclamam da distância entre pontos de ônibus na Rua Cruz de Malta



Foto: AGZN

Rua Cruz de Malta tem uma grande distância entre pontos de ônibus prejudicando, principalmente idosos e pessoas com dificuldade de locomoção

A Rua Cruz de Malta, no Parque Rodrigues Alves, é a referência do bairro para quem vai utilizar ônibus, tanto no sentido Santana, quanto para bairros mais distantes. No caso de quem segue para Santana, uma reclamação bastante frequente é a grande distância entre os pontos de ônibus, o que prejudica principalmente os idosos e pessoas com alguma dificuldade de locomoção.

Ao acessar a Rua Cruz de Malta a partir da Rua São João Dássio, os coletivos que seguem no sentido Santana encontram o primeiro ponto de parada na altura do número 400. Já no sentido contrário, há ponto também na altura do 270. O ideal, segundo moradores, é que houvesse outro ponto na Rua Cruz de Malta, na altura do número 200, assim como de fato existe no outro sentido da via.

Jovens de 16 a 18 anos tem até 4 de maio para emitir o Título de Eleitor

Faltam cinco dias para o fechamento do cadastro eleitoral, que ocorre no dia 4 de maio, mas ainda dá tempo de tirar o título pela primeira vez ou regularizar pendências para votar nas eleições deste ano.

O prazo é encerrado 150 dias antes do pleito, de acordo com a Lei das Eleições (Lei nº 9.504/97 – artigo 91). Depois desse prazo, nenhuma alteração poderá ser efetuada no registro do eleitor, sendo permitida somente a emissão da segunda via do documento.

O prazo também vale



Foto: TSE

Regularize seu Título de Eleitor até o dia 4 de maio

para os que desejam solicitar: 1 a emissão da primeira via, transferência de local, alteração de dados pessoais ou revisão para a

regularização de inscrição cancelada, acesse: <https://www.tse.jus.br/eleitor/titulo-de-eleitor/pre-atendimento-eleitoral-titulo-net>



Foto: Arquivo AGZN

Ontem...

... a foto do acervo da AGZN registra a então chamada Estrada do Imirim em 1965. Embora precária, essa era a única via que ligava a parte alta do bairro, mais próxima de Santana, à sua várzea, onde o desenvolvimento demorou mais a chegar. O bairro Imirim como o conhecemos hoje teve origem no processo de loteamento iniciado em 1833. Antes disso, todo o bairro compunha uma só propriedade, que chegou a ser desapropriada pelo Império pois sua única proprietária havia morrido sem deixar herdeiros. Devido à precariedade da Estrada do Imirim, ainda na década de 60 o jornalista Ary Silva liderou uma campanha que a construção de uma avenida estruturada, que daria condições para o desenvolvimento local.

Foto: AGZN

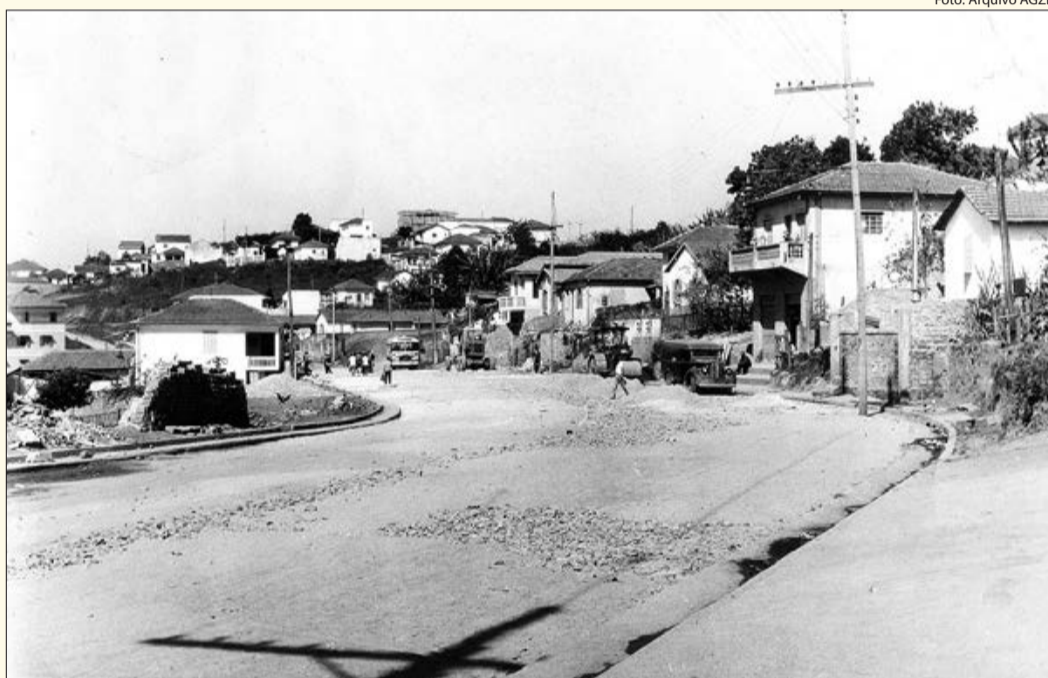

Hoje...

... a Avenida Imirim é atualmente uma das mais movimentadas da Zona Norte. Como principal acesso entre Santana e a região de Vila Nova Cachoeirinha, também é acesso para bairros como Santa Terezinha e Casa Verde. Assim como era em suas origens, em seu trecho mais próximo de Santana sua ocupação é bastante adensada entre imóveis residenciais e comerciais, com grande número de edifícios. Em seu trecho após a Avenida Engenheiro Caetano Álvares, apesar do movimento intenso, ainda observa-se muitas construções antigas e grandes terrenos que devem possibilitar ainda mais crescimento ao bairro para os próximos anos.

COMO NÃO CAIR NOS BOATOS DE INTERNET

A notícia parece bizarra ou absurda? Então há uma boa chance de que não seja verdadeira.

Há páginas especializadas em inventar e divulgar boatos. É preciso evitá-las.

As vezes o título é distorcido só para chamar a atenção. Quando você vai ler, não é nada daquilo.

Use o bom senso, seja um pouco cético em relação ao que lê.

Confira a fonte da notícia. A fonte tem credibilidade? É reconhecida?

Leia a notícia completa.

Não caia no alarmismo.

Veja se não é notícia velha.

BOMBA! Notícias em tom alarmista não costumam ser verdadeiras!

Algumas notícias são verdadeiras, mas estão desatualizadas.

NÃO COMPARTILHE MENSAGENS DUVIDOSAS. SEJA SENSATO!