

## Sesc Santana oferece programação cultural diversificada para todas as idades neste fim de semana

Esta unidade da ZN preparou uma programação cultural diversificada com destaque para o espetáculo de dança "Corra rápido, morda forte" e a animação "O Reino dos Gatos".

O espetáculo de dança "Corra rápido, morda forte" com a coreógrafa e performer brasileira Elisabete Finger e a artista visual Manuela Eichner explora os mitos da criação e as relações entre humanos, animais e plantas. A peça será encenada nos dias 16, 17 e 18 de fevereiro, às 20 horas (sexta e sábado) e às 18 horas (domingo). A performance propõe uma reflexão sobre os modelos de cuidado e de convívio em sociedade. Faixa etária 16 anos.

Já a criançada vai se encantar com a animação japonesa "O Reino dos Gatos", que será exibida no dia 17 de

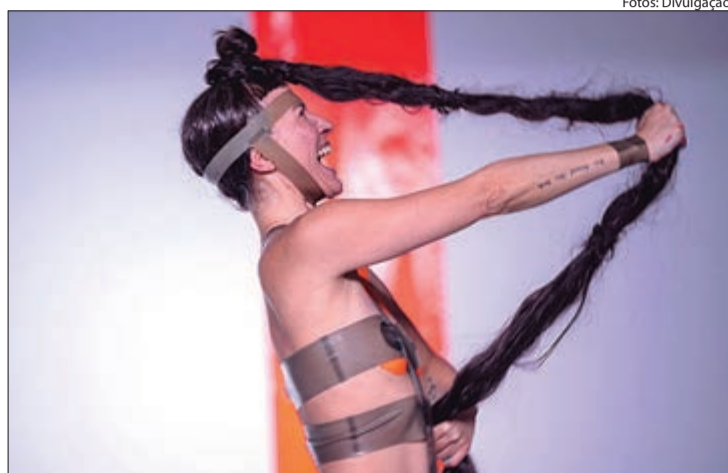

O espetáculo de dança "Corra rápido, morda forte" explora os mitos da criação e as relações entre humanos, animais e plantas

fevereiro, às 14 horas, com entrada livre. O filme conta a história de Haru, uma menina que é convidada para conhecer o Reino dos Gatos, onde os animais falam e se comportam como seres humanos. A sessão de cinema é gratuita e os ingressos

podem ser retirados pelo aplicativo Credencial Sesc SP ou presencialmente nas bilheteria das unidades do Sesc. A retirada dos ingressos é pelo app Credencial Sesc SP ou presencialmente nas bilheteria das unidades Sesc, 30 minutos antes.

Para conferir a programação completa do Sesc Santana, acesse o portal Sesc SP: <https://www.sescsp.org.br/unidades/santana/>

**Serviço:**  
**Sesc Santana**

Endereço: Avenida Luiz Dumont Villares, 579 - Jd. São Paulo  
Telefone: (11) 2097-1300  
Estacionamento: R\$ 12 a primeira hora e R\$ 3 a hora adicional - desconto para credenciados.



"O Reino dos Gatos" conta a história de Haru, uma menina que é convidada para conhecer o mundo dos felinos

## Freguesia do Ó

### Desfile de Carnaval desvia linhas na região, neste sábado

Neste sábado (17), das 14 às 19 horas, quatro linhas poderão ter bloqueios momentâneos durante a passagem do Bloco Cordão do Balaio do Canjico, na região da Freguesia do Ó, Zona Norte, e a linha 917M/10 Morro Grande - Metrô Ana Rosa terá seu ponto inicial remanejado para a Rua Cerro Batiui, junto com a linha 9014/10.

**Bloco Cordão do Balaio do Canjico - 14 às 19 horas**

**Via envolvida:** Rua Raimundo da Cunha Matos

**Bloqueio Momentâneo:** Rua Raimundo da Cunha Matos, Avenida Elísio Teixeira Leite, Rua Frota Moreira, Rua Januário dos Santos, Rua Afonso de Carvalho, Rua Ion Andresco, Rua Carlos Guido, Avenida Elísio Teixeira Leite, Praça Santa Clara e Rua Raimundo da Cunha Matos.

**Linhas envolvidas:**

**917M/10 Morro Grande - Metrô Ana Rosa**

**9014/10 Morro Grande - Term. Lapa**

**1026/10 Vl. Iara - Conexão Petrólio Portela**

**1034/10 Vl. Iara - Conexão Vl. Iório**

**917M/10 Morro Grande - Metrô Ana Rosa**

**Ponto inicial: Rua Cerro Batiui**

**Ida:** Rua Cerro Batiui, Rua Francisco Nunes Siqueira, Rua Francisco das Chagas, Rua Pedro Vaz de Barros, Rua São Urbano, Avenida Elísio Teixeira Leite, Praça Santa Clara de Assis, prosseguindo normal.

**Volta:** normal até a Praça Santa Clara de Assis, Avenida Elísio Teixeira Leite, Rua Francisco Nunes Siqueira, Rua Eduardo Cantor e Rua Cerro Batiui.

## Santana

### Desfile carnavalesco desvia linhas de ônibus neste sábado, 17

A SPTrans informa que neste sábado (17), das 15 às 19 horas, as linhas 1756/10 Pedra Branca - Metrô Santana e 1757/10 Conj. dos Bancários - Metrô Santana terão seus trajetos alterados devido ao desfile de bloco na região de Santana, Zona Norte da cidade.

**Bloco Por Que Bebes Companheiro**

**Via envolvida:** Rua José Doll de Moraes, 2 até 110

**Itinerário:**

**1756/10 Pedra Branca - Metrô Santana**

**Ida:** normal até a Rua Pedro Doll, Rua Pontins, Rua Francisca Júlia, Rua Paulo Gonçalves, prosseguindo normal.

**Volta:** normal até a Rua Paulo Gonçalves, Rua Francisca Júlia, Rua Pontins, Rua Pedro Doll, prosseguindo normal.

**1757/10 Conj. dos Bancários - Metrô Santana**

**Sentido único:** normal até a Rua Pedro Doll, Rua Pontins, Rua Francisca Júlia, Rua Paulo Gonçalves prosseguindo normal até Metrô Santana.

**Volta:** normal até a Rua Paulo Gonçalves, Rua Francisca Júlia, Rua Pontins, Rua Pedro Doll, prosseguindo normal.

Confira as informações sobre a operação dos ônibus e desvios de linhas durante o Carnaval no site: <https://www.sptrans.com.br/carnaval>.

Um jornal que faz a diferença. Anuncie: [www.gazetazn.com.br](http://www.gazetazn.com.br)

## MÉDICOS

**DR. CYRO FRANCISCO CORDEIRO**  
Varizes • Microvarizes  
Moléstias Arteriais  
RUA DARZAN, 372  
Fone: 2973-0450

**DOENÇAS DOS RINS E VIAS URINÁRIAS**  
Dr. Limírio Moreira da Fonseca  
CRM: 175.962  
Dr. Luiz Augusto Seabra Rios  
CRM: 52.025  
Rua Conselheiro Brotero, 1.539 - 2º and. - sls. 23/24  
**3666-8068**

CRM: 25.290  
**Portellinha** Oftalmologia Dr. Waldir Portellinha  
Cirurgias a Laser • Miopia • Lentes de Contato  
Catarata • Lentes Intraoculares • Plástica Ocular  
Glaucoma • Retina • Transplante de Córnea  
Av. Brig. Luiz Antônio, 2.504 - CEP 01402-000 - 11º And. - Jd. Paulista  
Tel: 3284-8186 / Fax: 3287-8506 • [www.portellinha.com.br](http://www.portellinha.com.br)

Ouçá sempre um especialista: seu médico, dentista ou farmacêutico



Ninguém, vizinho, colega de trabalho ou irmão, pode substituir seu médico, dentista ou farmacêutico na hora de orientar sobre um medicamento.

O organismo de cada pessoa reage de forma particular. Às vezes, os mesmos sintomas podem indicar enfermidades diferentes.

**Dr. Geraldo Teles Machado Jr.** Título de especialista nº 00414/82  
CRM 28.142  
**"SÍNDROME DO PÂNICO", DEPRESSÕES** Depois de + de 23 anos também na V. Maria Alta  
Somatizações (Doenças físicas de causas psíquicas), neuroses, fobias, T.O.C., psicoses, alcoolismo, dependência química, anorexia, bulimia, obesidade, traumas de assaltos e sequestros, internações domiciliares e psicoterapia individual, de casais e familiar.  
**Dra. Helena Beatriz B. T. Machado** Psicanalista e Psicóloga  
CRP 06/42630-2  
Análise, Ludoterapia, Psicoterapia (individual, casal e família), Fobia, Anorexia, Bulimia, Obesidade e Orientação Vocacional. Atendimento: crianças, adolescentes e adultos  
Consultas só com hora marcada • Não atendemos convênios  
**Atendemos emergências, e aos sábados, domingos e feriados**  
Rua Maestro João Gomes de Araújo, 50 - cj. 81 - A. Santana  
Rua Pará, 50 - cjs. 31/32 - Higienópolis  
Informações e marcação de consultas: Tels: 2281-6500 • 2973-6743