

Programa GURI oferece vagas para crianças e jovens na Zona Norte

O Programa GURI, de Educação Musical da Secretaria da Cultura, Economia e Indústria Criativas do Governo do Estado de São Paulo, está com matrículas abertas para 2026, até 13 de março. Na Zona Norte, há vagas em polos localizados em Perus e Vila Atlântica, além de unidades na Zona Oeste e nas cidades de Caieiras e Mairiporã.

Ao todo, são mil vagas gratuitas na capital e região para cursos de música. Para se inscrever é preciso ir até o polo escolhido com o responsável e apresentar RG ou certidão de nascimento do aluno, comprovante de matrícula escolar, foto 3x4, RG do responsável e comprovante de endereço.

A participação é aberta para crianças a partir de 6 anos, não sendo necessário ter conhecimento musical anterior. Entre as opções estão: violão, guitarra, bateria, piano, canto coral e instrumentos de orquestra, como: violino, flauta, clarinete e trompete. As modalidades variam conforme cada unidade. Confira as opções disponíveis na Zona Norte:

CEU Perus | Polo Acordes Melodia
Rua Bernardo José de Lorena, s/nº, Vila Malvina - São Paulo - SP

Cursos: iniciação musical para crianças, iniciação musical para adultos, canto, clarinete, contrabaixo acústico, fagote, flauta transversal,

madeiras, metais, oboé, percussão, saxofone, trompa, trompete, trombone, eufônio, tuba, violão, violino, viola, violoncelo e os cursos modulares de contrabaixo acústico para adultos, violão para adultos e fagote para adultos. **Funcionamento:** segunda à quinta, 8 às 18 horas e sextas, 8 às 17 horas. **Vagas:** 306.

CEU Vila Atlântica | Polo Melodia

Rua Coronel José Venâncio Dias, 840 - Jardim Nardini, São Paulo - SP

Cursos: iniciação musical para crianças, contrabaixo acústico, madeiras, metais, percussão, violão, violino, viola, violoncelo e cursos modulares de descobrindo a



Foto: Divulgação

Programa Guri oferece oportunidade de aulas de música em unidades da Zona Norte

percussão; descobrindo as madeiras; descobrindo o contrabaixo acústico; descobrindo o violino/viola; descobrindo o violoncelo; descobrindo os

metais e violão para adultos. **Funcionamento:** segunda a quinta das 8 às 18 horas e sexta, das 8 às 17 horas. **Vagas:** 170.

Inscrições para o VAI TEC seguem abertas até março na capital

Foto: Divulgação



Programa de aceleração de startups amplia prazo de inscrição

A Prefeitura de São Paulo prorrogou até 10 de março, as inscrições para a 11ª edição do VAI TEC, programa de aceleração de startups voltado para iniciativas tecnológicas com impacto social. O cadastro deve ser feito pelo site da ADE SAMPA.

Nesta edição serão selecionados até 25 projetos, que receberão R\$ 52 mil cada e acompanhamento técnico por seis meses. A participação é aberta a propostas inovadoras que utilizem tecnologia no modelo de negócio, contribuam para o desenvolvimento local e tenham potencial de gerar emprego e renda.

A prioridade desta edição é o foco em soluções de inteligência artificial

nas áreas de Saúde, Urbanismo, Mobilidade e Educação, além de sistemas de gestão, aplicativos e plataformas, cibersegurança, realidade aumentada e virtual, blockchain e tecnologias distribuídas.

O VAI TEC é uma iniciativa da Prefeitura de São Paulo, por meio da Secretaria Municipal de Desenvolvimento Econômico e Trabalho e é operado pela ADE SAMPA.

Serviço:
Inscrições para a 11ª edição do VAI TEC
Prazo: até 10 de março de 2026
Site: <https://adesampa.com.br/vaitec/>
Informações: vaitec@adesampa.com.br



Foto: Arquivo AGZN

Ontem...

... a foto do acervo de *A Gazeta da Zona Norte* é de 1985 e, embora não tenha sido publicada na época, registrava as más condições desta via, que já era uma das mais importantes da Zona Norte no acesso para os bairros, no entorno da Serra da Cantareira. Como observa-se na imagem, a avenida ainda não apresentava faixas na pista, nem placas de sinalização. A falta de segurança era agravada com a iluminação precária e a ausência de calçadas.

Foto: Gabriel Moura/AGZN

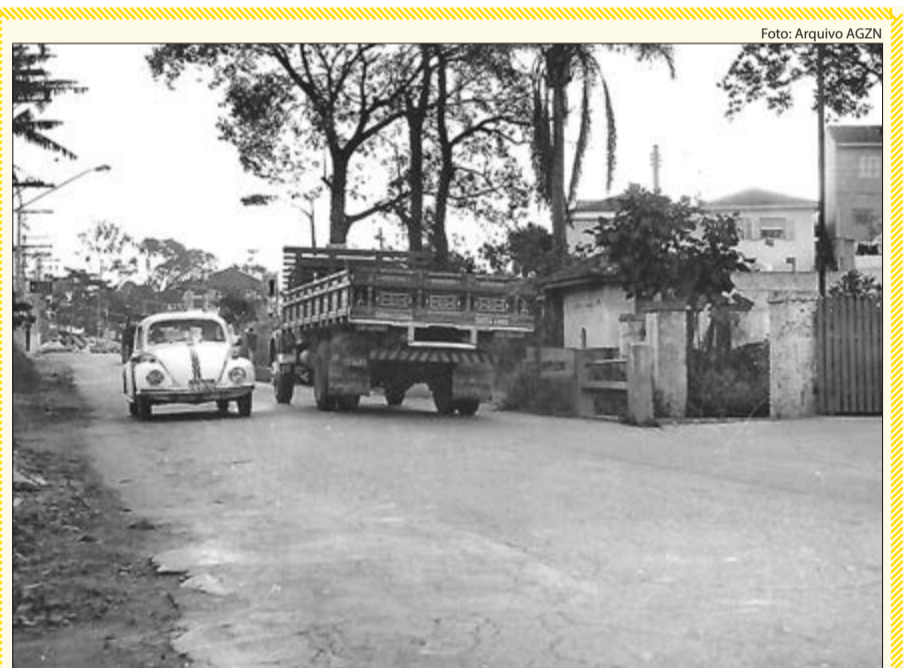

Hoje...

... o mesmo trecho da Avenida Maria Amália Lopes de Azevedo é facilmente reconhecido, mas com melhorias importantes como faixas de sinalização, travessia de pedestres e canalização do trecho do Córrego Tremembé que passa em paralelo. Em seu trajeto está uma das unidades do tradicional Colégio Jardim São Paulo, assim como um dos principais supermercados da região e diversos outros estabelecimentos comerciais.